保育園・認定こども園
法人・施設・採用情報

保育園
認定こども園で
働くなら、倉敷市で！

私たちは、岡山県【倉敷市内】の民間保育園・認定こども園です。
私たちと一緒に、可愛い子どもたちに囲まれて、お仕事をしませんか？
この資料を見て、気になる園がありましたら、直接、園の方へお尋ねください。
私たちは、あなたをお待ちしています。

公益社団法人
倉敷市民間保育所協議会

【令和5年5月作成】

公益社団法人 倉敷市民間保育所協議会 会員園一覧（掲載ページ目次）【R5.5現在】

法人番号	社会福祉法人名等	園数	正会員園名(７８園)	園数	準会員園名(10園)	地区	掲載ページ
1	若竹の園	1	若竹の園			倉敷	P1
2	真光福祉会	2	東雲保育園			倉敷	P2
3	龍昌会	3	龍昌保育園			倉敷	P3
4	遍照会	4	幼保連携型認定こども園 遍照こども園			倉敷	P4
		5	幼保連携型認定こども園 連島こども園			水島	
5	岡山厚生会	6	保育所型認定こども園 帯江認定こども園			倉敷	P5
		7	保育所型認定こども園 ひまわり認定こども園			倉敷	
		8	ひまわり乳児保育園			倉敷	
		＊		1	帯江小規模保育園	倉敷	
6−1	倉敷福徳会	9	保育所型認定こども園 小谷かなりや認定こども園			倉敷	P6-1
		10	保育所型認定こども園 堀南かなりや認定こども園			倉敷	
		11	幼保連携型認定こども園 真備かなりや認定こども園			玉島	
6−2		＊		2	小谷かなりや小規模保育園	倉敷	P6-2
		＊		3	小谷かなりや第二小規模保育園	倉敷	
		＊		4	真備かなりや小規模保育園	玉島	
		＊		5	真備かなりや第二小規模保育園	玉島	
		＊		6	真備かなりや第三小規模保育園	玉島	
7	中野社会福祉協会	12	保育所型認定こども園 あまきこども園			倉敷	P7
		13	ちゃや保育園			倉敷	
8	四ツ葉会	14	幼保連携型認定こども園 すぎのこ認定こども園			倉敷	P8
		15	杉の子第二保育園			倉敷	
9	粒栄会	16	鳥の子保育園			倉敷	P9
		17	新田保育園			倉敷	
		18	笹沖保育園			倉敷	
10	良友福祉会	19	みどり保育園			倉敷	P10
11	三和会	20	三和保育園			倉敷	P11
12	中島福祉会	21	中島保育園			倉敷	P12
13	わかば会	22	わかば保育園			倉敷	P13
14	宝和会	23	羽島保育園			倉敷	P14
		24	くらしきマチナカ乳児保育園			倉敷	
15	倉敷福祉事業会	25	昭和保育園			倉敷	P15
		26	中洲保育園			倉敷	
		27	連島東保育園			水島	
16	秋穂福祉会	28	清心保育園			倉敷	P16
17	稔福祉会	29	片島保育園			倉敷	P17
		30	連島北保育園			水島	
18	きっしょう会	31	はやおき保育園			倉敷	P18
		32	かめやま保育園			倉敷	
19	啓心福祉会	33	みらい保育園			倉敷	P19
20	向陽会	34	保育所型認定こども園 西田認定こども園			倉敷	P20
		35	沙美保育園			玉島	
21	和福祉会	36	庄保育園			倉敷	P21
		＊		7	庄なかよし小規模保育園	倉敷	
22	祥求会	37	あしたか保育園			倉敷	P22
23	ドルフィン福祉会	38	ドルフィン・キッズ保育園			倉敷	P23

公益社団法人 倉敷市民間保育所協議会 会員園一覧（掲載ページ目次）【R5.5現在】

法人番号	社会福祉法人名等	園数	正会員園名(７８園)	園数	準会員園名(10園)	地 区	掲載ページ
24	千手会	39	真言保育園			水島	P24
25	クムレ	40	幼保連携型認定こども園 小ざくら保育園			水島	P25
		41	小ざくら乳児保育園			水島	
		42	小ざくら第二保育園			水島	
26	愛育会	43	保育所型認定こども園 のぞみ保育園			水島	P26
27	親栄会	44	親和保育園			水島	P27
		45	乳児親和保育園			水島	
28	愛育福祉会	46	幼保連携型認定こども園 めばえ保育園			水島	P28
29	瑠璃会	47	弘恵保育園			水島	P29
		48	第三福田保育園			水島	
30	梅香会	49	ゆりかご保育園			水島	P30
		50	浦田保育園			水島	
31	ナザレ会	51	聖和保育園			水島	P31
32	愛和福祉会	52	保育所型認定こども園 かがやき認定こども園			水島	P32
		53	保育所型認定こども園 三宝認定こども園			児島	
33	寿宝会	54	竜王保育園			児島	P33
34	しおかぜ	55	保育所型認定こども園 しおかぜ認定こども園			児島	P34
35	寿光福祉会	56	青葉保育園			児島	P35
36	泉会	57	田之浦保育園			児島	P36
37	無量会	58	若杉保育園			児島	P37
38	唐琴会	59	唐琴王子保育園			児島	P38
39	つくし福祉会	60	下の町乳児保育園			児島	P39
		61	和井田保育園			児島	
40	美知留福祉会	62	みちる保育園			児島	P40
		*		8	みちる小規模保育園	倉敷	
41	くすの木福祉会	63	中山保育園			児島	P41
		64	本荘保育園			児島	
42	王慈福祉会	65	琴浦中保育園			児島	P42
43	恵聖会	66	富田保育園			玉島	P43
44	慈明会	67	こばと保育園			玉島	P44
45	金剛福祉会	68	保育所型認定こども園 ルンビニ保育園			玉島	P45
46	適育福祉会	69	瀬崎保育園			玉島	P46
47	育和福祉会	70	池畝保育園			玉島	P47
48	心和会	71	保育所型認定こども園 柏島認定こども園			玉島	P48
49	いずみ福祉事業会	72	いずみ乙島保育園			玉島	P49
50	祥陽会	73	幼保連携型認定こども園 よしうら認定こども園			玉島	P50
		74	上成保育園			玉島	
51	松園福祉会	75	幼保連携型認定こども園 八幡認定こども園			玉島	P51
52	興福会	76	黒崎保育園			玉島	P52
53	たから会	77	幼保連携型認定こども園 たから保育園			玉島	P53
54	船穂福祉会	78	船穂保育園			玉島	P54
55	公益財団法人 大原記念倉敷中央医療機構	*		9	倉敷中央病院 美和保育園	倉敷	P55
56	株式会社天空	*		10	ソラ小規模保育園くらしき	倉敷	P56

●公益社団法人倉敷市民間保育所協議会HPの紹介・就職希望登録について	P57
●施設位置図	P59
●倉敷市保育士・保育所支援センターのご紹介	P63

法人番号	1

★法人情報	ﾌﾘｶﾞﾅ	シャカイフクシホウジン　ワカタケノソノ		
	法人名	社会福祉法人　若竹の園		
	法人所在地	〒710-0046　岡山県倉敷市中央1丁目6番12号		
	電話番号	086-422-0360	FAX番号	086-427-1113
	E-Mail		担当者名	津田礼子
	ホームページ	http://wakatakenosono.jp		

★施設情報

1	施　設　名	若竹の園			
	所在地(市区町名)	倉敷市		電話番号	086-422-0360
	施設ホームページ	http://wakatakenosono.jp			
	職員就業人数	園児の人数	ﾎﾞﾗﾝﾃｨｱ受入	園見学	自宅外通勤
	43　名	220+15(一時保育)名	○	○	(可)・不可
	求人予定	職　種	雇用形態		備　考
	(有)・未定	保育士	正規職員 臨時職員		R6.4月～5名採用予定 正規・臨時…随時募集

法人1施設なので人事異動がなく、理念を大切に継承しながら、時代に応じた柔軟さもあります。
美観地区の中で木々の中に建つ趣きある園舎は、100年近く経つ現在まで、温かく子どもたちを癒してくれます。又、シンボルツリーのむくの木の家は遊びたくなるワクワクが詰まっています。
見学や体験会(要予約）などを通して、ぜひ園の雰囲気を感じてみてください。おまちしています。

法人番号	2

★法人情報				
	ﾌﾘｶﾞﾅ	シャカイフクシホウジン　シンコウフクシカイ		
	法人名	社会福祉法人　真光福祉会		
	法人所在地	〒710-0002　　倉敷市生坂1427		
	電話番号	086-462-9611	FAX番号	086-463-2860
	E-Mail	nanmyouzan@clear.ocn.ne.jp	担当者名	近藤　佳枝
	ホームページ			

★施設情報

1	施　設　名	東雲保育園			
	所　在　地	〒710-0002 倉敷市生坂1427		電話番号	086-462-9611
	施設ホームページ	http://shinonome1949.com/			
	職員就業人数	園児の人数	ﾎﾞﾗﾝﾃｨｱ受入	園見学	自宅外通勤
	27名	100名	○	○	(可)・不可
	求人予定	職　種	雇用形態		備　考
	有　・　(未定)	保育士	職種勤務形態による		
2	施　設　名				
	所　在　地	〒		電話番号	
	施設ホームページ				
	職員就業人数	園児の人数	ﾎﾞﾗﾝﾃｨｱ受入	園見学	自宅外通勤
	名	名			可　・　不可
	求人予定	職　種	雇用形態		備　考
	有　・　未定				
3	施　設　名				
	所　在　地	〒		電話番号	
	施設ホームページ				
	職員就業人数	園児の人数	ﾎﾞﾗﾝﾃｨｱ受入	園見学	自宅外通勤
	名	名			可　・　不可
	求人予定	職　種	雇用形態		備　考
	有　・　未定				

求める人物や、法人・施設のアピール等のメッセージ

法人番号	3

★法人情報	ﾌﾘｶﾞﾅ	シャカイフクシホウジンリュショウカイ		
	法人名	社会福祉法人龍昌会		
	法人所在地	710−0005　倉敷市西岡1295−1		
	電話番号	086−421−5187	FAX番号	086−421−5181
	E-Mail	ryusyo@air.ocn.ne.jp	担当者名	中野　昇卓
	ホームページ	http://ryusyohoikuen.com		

★施設情報

1	施　設　名	社会福祉法人龍昌会　龍昌保育園			
	所　在　地	710−0005 倉敷市西岡1295−1		電話番号	086−421−5187
	施設ホームページ	http://ryusyohoikuen.com			
	職員就業人数	園児の人数	ﾎﾞﾗﾝﾃｨｱ受入	園見学	自宅外通勤
	30名	170名	○	○	(可)・不可
	求人予定	職　種	雇用形態		備　考
	(有)・未定	保育士	正規職員		

求める人物や、法人・施設のアピール等のメッセージ

- お寺（龍昌院）が関係する仏教の保育園
- 明るく活発な方、穏やかなで落ち着いた方大歓迎です。
- 困り事の相談や意見も言いやすく、明るい職場です。
- 子育て中の職員も多く、子育てとの両立もしやすいです。

是非一度、見学に来て下さい。（要予約）お待ちしています。

法人番号	4

★法人情報	ﾌﾘｶﾞﾅ	ｼｬｶｲﾌｸｼﾎｳｼﾞﾝ ﾍﾝｼﾞｮｳｶｲ		
	法人名	社会福祉法人 遍照会		
	法人所在地	〒710-0807　倉敷市西阿知町４６５－１		
	電話番号	０８６－４６５－１７２８	FAX番号	０８６－４６５－３２１４
	E-Mail	info@henjyoukai.jp	担当者名	
	ホームページ	https://henjyoukai.jp		

★施設情報

1	施　設　名	幼保連携型認定こども園　遍照こども園			
	所　在　地	〒710-0807 倉敷市西阿知町４６５－１	電話番号	086-465-1728	
	施設ホームページ	https://henjyoukai.jp/publics/index/19/			
	職員就業人数	園児の人数	ﾎﾞﾗﾝﾃｨｱ受入	園見学	自宅外通勤
	47　名	175　名	○	○	(可)・不可
	求人予定	職　種	雇用形態		備　考
	(有)・未定	保育教諭	正規職員		
2	施　設　名	幼保連携型認定こども園　連島こども園			
	所　在　地	〒712-8014 倉敷市連島中央５－１－３６	電話番号	086-444-7969	
	施設ホームページ	https://henjyoukai.jp/publics/index/63/			
	職員就業人数	園児の人数	ﾎﾞﾗﾝﾃｨｱ受入	園見学	自宅外通勤
	２７　名	１０５　名	○	○	(可)・不可
	求人予定	職　種	雇用形態		備　考
	(有)・未定	保育教諭	正規職員		

他施設情報とメッセージ

他にも小規模保育園が3園あります。まずは見学にお越し下さい。お待ちしております。

○西阿知エリア：遍照小規模保育園・遍照第二小規模保育園

○連島エリア：遍照連島小規模保育園

■法人理念

「人権の尊重」「共育」

◎あなたのやりたいことを子ども達と一緒に楽しみましょう！そして成長し続けましょう！！

法人番号	5

★法人情報				
	ﾌﾘｶﾞﾅ	シャカイフクシホウジン　オカヤマコウセイカイ		
	法人名	社会福祉法人　岡山厚生会		
	法人所在地	〒710-0014　倉敷市黒崎601-1		
	電話番号	086-462-1879	FAX番号	086-462-8412
	ホームページ	https://www.okayamakouseikai.com		

★施設情報

1	施　設　名	ひまわり認定こども園			
	所　在　地	〒710-0014 倉敷市黒崎601-1	電話番号	086-462-1879	
	施設ホームページ	https://www.okayamakouseikai.com/himawari/htop.html			
	職員就業人数	園児の人数	ﾎﾞﾗﾝﾃｨｱ受入	園見学	自宅外通勤
	33名	205名	○	○	(可)・不可
	求人予定	職　種	雇用形態		備　考
	(有)・未定	保育教諭	正規職員		R5年度3～4名程度採用予定
2	施　設　名	帯江認定こども園			
	所　在　地	〒710-0042 倉敷市二日市468-1	電話番号	086-424-8298	
	施設ホームページ	https://www.okayamakouseikai.com/obie/otop.html			
	職員就業人数	園児の人数	ﾎﾞﾗﾝﾃｨｱ受入	園見学	自宅外通勤
	21名	120名	○	○	(可)・不可
	求人予定	職　種	雇用形態		備　考
	(有)・未定	保育教諭	正規職員		帯江小規模保育園と合同採用
3	施　設　名	ひまわり乳児保育園			
	所　在　地	〒710-0015 倉敷市中庄団地138番282	電話番号	086-463-6550	
	施設ホームページ	https://www.okayamakouseikai.com/himawari2/h2top.html			
	職員就業人数	園児の人数	ﾎﾞﾗﾝﾃｨｱ受入	園見学	自宅外通勤
	19名	53名	○	○	(可)・不可
	求人予定	職　種	雇用形態		備　考
	(有)・未定	保育士	正社員・非正規社員		
4	施　設　名	帯江小規模保育園			
	所　在　地	70-0042 倉敷市二日市469-1	電話番号	086-436-7698	
	施設ホームページ	https://www.okayamakouseikai.com/obie2/o2top.html			
	職員就業人数	園児の人数	ﾎﾞﾗﾝﾃｨｱ受入	園見学	自宅外通勤
	6名	12名	○	○	(可)・不可
	求人予定	職　種	雇用形態		備　考
	(有)・未定	保育士	正規職員		帯江認定こども園と合同採用

求める人物や、法人・施設のアピール等のメッセージ

同一法人で、４園の保育園を運営しています。
職員同士、仲がいい職場です。
有給休暇、美容院休暇もとれます。
是非、ボランティア、見学に来てください！（要事前連絡）お持ちしています。

法人番号	6-1

★法人情報	ﾌﾘｶﾞﾅ	ｼｬｶｲﾌｸｼﾎｳｼﾞﾝ　ｸﾗｼｷﾌｸﾄｸｶｲ		
	法人名	社会福祉法人　倉敷福徳会		
	法人所在地	〒710-0844　岡山県倉敷市福井205番地		
	電話番号	086-423-1809	FAX番号	086-434-2378
	E-Mail	shiraga@k-kanariya.or.jp	担当者名	白髪　敦子
	ホームページ	http://www.k-kanariya.or.jp		

★施設情報

1	施　設　名	小谷かなりや認定こども園			
	所　在　地	〒710-0844 岡山県倉敷市福井205		電話番号	086-423-1809
	施設ホームページ	http://www.k-kanariya.or.jp			
	職員就業人数	園児の人数	ﾎﾞﾗﾝﾃｨｱ受入	園見学	自宅外通勤
	47名	245名	○	○	可　・　不可
	求人予定	職　種	雇用形態		備　考
	有　・　(未定)				
2	施　設　名	幼保連携型認定こども園　真備かなりや認定こども園			
	所　在　地	〒710-1312 岡山県倉敷市真備町辻田268-1		電話番号	086-698-2098
	施設ホームページ	http://www.k-kanariya.or.jp			
	職員就業人数	園児の人数	ﾎﾞﾗﾝﾃｨｱ受入	園見学	自宅外通勤
	40名	165名	○	○	可　・　不可
	求人予定	職　種	雇用形態		備　考
	有　・　(未定)				
3	施　設　名	堀南かなりや認定こども園			
	所　在　地	〒710-0844 岡山県倉敷市堀南1012-2		電話番号	086-435-0056
	施設ホームページ	http://www.k-kanariya.or.jp			
	職員就業人数	園児の人数	ﾎﾞﾗﾝﾃｨｱ受入	園見学	自宅外通勤
	38　名	165　名	○	○	可　・　不可
	求人予定	職　種	雇用形態		備　考
	有　・　(未定)				

※見学・ボランティア大歓迎です。　希望の施設に随時連絡下さい。

※いつも笑顔の絶えない職場です、女性・男性・年齢・働き方も多種多様です。

自分らしく生き生きと働ける職場です。

小谷かなりや認定こども園

幼保連携型認定こども園
真備かなりや認定こども園

堀南かなりや認定こども園

法人番号	6-2

★施設情報

4	施　設　名	小谷かなりや小規模保育園			
	所　在　地	〒710-0844 岡山県倉敷市福井208番地7	電話番号	086-422-4000	
	施設ホームページ	http://www.k-kanariya.or.jp			
	職員就業人数	園児の人数	ﾎﾞﾗﾝﾃｨｱ受入	園見学	自宅外通勤
	10名	19名	○	○	可　・　不可
	求人予定	職　種	雇用形態		備　考
	有　・　(未定)				
5	施　設　名	小谷かなりや第二小規模保育園			
	所　在　地	〒710-0844 岡山県倉敷市福井228番5	電話番号	086-441-3111	
	施設ホームページ	http://www.k-kanariya.or.jp			
	職員就業人数	園児の人数	ﾎﾞﾗﾝﾃｨｱ受入	園見学	自宅外通勤
	7名	19名	○	○	可　・　不可
	求人予定	職　種	雇用形態		備　考
	有　・　(未定)				
6	施　設　名	真備かなりや小規模保育園			
	所　在　地	〒710-1312 岡山県倉敷市真備町辻田173-1	電話番号	086-441-3901	
	施設ホームページ	http://www.k-kanariya.or.jp			
	職員就業人数	園児の人数	ﾎﾞﾗﾝﾃｨｱ受入	園見学	自宅外通勤
	10名	19名	○	○	可　・　不可
	求人予定	職　種	雇用形態		備　考
	有　・　(未定)				
7	施　設　名	真備かなりや第二小規模保育園			
	所　在　地	〒710-1312 岡山県倉敷市真備町辻田258-3	電話番号	086-441-5961	
	施設ホームページ	http://www.k-kanariya.or.jp			
	職員就業人数	園児の人数	ﾎﾞﾗﾝﾃｨｱ受入	園見学	自宅外通勤
	9名	19名	○	○	可　・　不可
	求人予定	職　種	雇用形態		備　考
	有　・　(未定)				
8	施　設　名	企業主導型　小谷かなりやキッズ保育園			
	所　在　地	〒710-0843 岡山県倉敷市浦田2504番20	電話番号	086-425-5210	
	施設ホームページ	http://www.k-kanariya.or.jp			
	職員就業人数	園児の人数	ﾎﾞﾗﾝﾃｨｱ受入	園見学	自宅外通勤
	8名	8名	○	○	可　・　不可
	求人予定	職　種	雇用形態		備　考
	有　・　(未定)				
9	施　設　名	真備かなりや第三小規模保育園			
	所　在　地	〒710-1312 岡山県倉敷市真備町辻田292-5	電話番号	086-441-4741	
	施設ホームページ	http://www.k-kanariya.or.jp			
	職員就業人数	園児の人数	ﾎﾞﾗﾝﾃｨｱ受入	園見学	自宅外通勤
	9名	19名	○	○	可　・　不可
	求人予定	職　種	雇用形態		備　考
	有　・　(未定)				
10	施　設　名	横浜小谷かなりや保育園			
	所　在　地	〒241-0833 神奈川県横浜市旭区南本宿町26-5	電話番号	045-355-3533	
	施設ホームページ	http://www.k-kanariya.or.jp			
	職員就業人数	園児の人数	ﾎﾞﾗﾝﾃｨｱ受入	園見学	自宅外通勤
	26名	60名	○	○	可　・　不可
	求人予定	職　種	雇用形態		備　考
	有　・　(未定)				
11	施　設　名	外神田かなりや保育園			
	所　在　地	〒101-0021 東京都千代田区外神田三丁目6番13号	電話番号	03-3254-6500	
	施設ホームページ	http://www.k-kanariya.or.jp			
	職員就業人数	園児の人数	ﾎﾞﾗﾝﾃｨｱ受入	園見学	自宅外通勤
	11名	50名	○	○	可　・　不可
	求人予定	職　種	雇用形態		備　考
	有　・　(未定)				

法人番号	7

★法人情報						
	ﾌﾘｶﾞﾅ	シャカイフクシホウジン　ナカノシャカイフクシキョウカイ				
	法人名	社会福祉法人 中野社会福祉協会				
	法人連絡先	〒710-1101　岡山県倉敷市茶屋町601-2 C-プラッツチャチャ内				
	電話番号	086-441-0222	FAX番号	086-441-0223	担当者名	中野
	ホームページ	http://kurukuru.or.jp/	E-Mail	saiyou@kurukuru.or.jp		

★施設情報

1					
	施　設　名	あまきこども園			
	所在地(市区町名)	倉敷市藤戸町天城2388-12		電話番号	086-428-2038
	職員就業人数	園児の人数	ﾎﾞﾗﾝﾃｨｱ受入	園見学	自宅外通勤
	42名	180名	可能	可能	(可)・不可
	求人予定	職　種	雇用形態		備　考
	(有)・未定	保育士	正規職員		下記QRよりお進みください

2					
	施　設　名	ちゃや保育園			
	所在地(市区町名)	倉敷市茶屋町1980-5		電話番号	086-441-0001
	職員就業人数	園児の人数	ﾎﾞﾗﾝﾃｨｱ受入	園見学	自宅外通勤
	25名	79名	可能	可能	(可)・不可
	求人予定	職　種	雇用形態		備　考
	(有)・未定	保育士	正規職員		下記QRよりお進みください

求める人物や、法人・施設のアピール等のメッセージ

同一法人で４つの保育園を運営しています。（他に早島町で2園）
園によってさまざまな特色があり、きっとあなたに合った保育園が見つかると思いますよ！　当法人では、フレッシュな気持ちで社会人として羽ばたく人たちを応援するため就職お祝い金を準備しお待ちしています。　まずは見学から初めてみませんか？
みなさんが来られるのを職員一同、心からお待ちしています。

ようこそ！こちらのQRコードからお進みください

あまきこども園	かんだ保育園	ちゃや保育園	わかみや保育園
法人HP		就職情報・見学・その他（採用特典あり）	

法人番号	8

法人名	社会福祉法人　四ツ葉会		
所在地	〒710-0011　倉敷市徳芳504番地		
☎	086-462-8312	E-Mail	daini-info@suginoko

★施設情報

すぎのこ認定こども園	
倉敷市徳芳（中庄駅近く）	☎086-462-6203
杉の子第二保育園	
倉敷市徳芳（中庄駅前）	☎086-462-8312
小規模保育園もくもく	
倉敷市沖新町	☎086-476-1800
中庄駅前小規模保育園	
倉敷市徳芳（中庄駅前）	☎086-441-5282

見学・ﾎﾞﾗﾝﾃｨｱの受け入れ：有

通勤手当、住宅手当：有(条件有)

雇用形態：正規・パート

施設内で保育士を7名程度募集しています。保育士を希望している方、
どんな職場か気になった方、ぜひ一度、
見学やボランティアに来てみませんか？
栄養士も募集しているので、お気軽にお問い合わせください！

子どもの〝らしさ〟を活かす園です！

まずは杉の子第二保育園の藤井修美までご連絡ください！

☎086-462-8312　mail：daini-info@suginoko

法人番号	9

★法人情報	ﾌﾘｶﾞﾅ	シャカイフクシホウジン　リュウエイカイ		
	法人名	社会福祉法人　粒栄会		
	法人所在地	〒710−0034　倉敷市粒江2298番地		
	電話番号	086−429−0538	FAX番号	086−429−5656
	E-Mail	sasaoki@0024.co.jp/	担当者名	大西美子
	ホームページ	https://www.ryueikai.jp/		

★施設情報

1	施　設　名	鳥の子保育園			
	所　在　地	〒710−0034 倉敷市粒江2298番地		電話番号	086-429-0538
	施設ホームページ	http://www.ryueikai.jp/			
	職員就業人数	園児の人数	ﾎﾞﾗﾝﾃｨｱ受入	園見学	自宅外通勤
	名	130名	○	○	(可)・不可
	求人予定	職　種	雇用形態		備　考
	(有)・未定	栄養士	正社員		R5.4～1名採用予定
2	施　設　名	新田保育園			
	所　在　地	〒710−0038 倉敷市新田２３８６番地6		電話番号	086-424-6616
	施設ホームページ	http://www.ryueikai.jp/			
	職員就業人数	園児の人数	ﾎﾞﾗﾝﾃｨｱ受入	園見学	自宅外通勤
	名	190名	○	○	(可)・不可
	求人予定	職　種	雇用形態		備　考
	(有)・未定	保育士	正社員		R5.4～若干名採用予定
3	施　設　名	笹沖保育園			
	所　在　地	〒710−0834 倉敷市笹沖567番地２		電話番号	086-486-4545
	施設ホームページ	http://www.ryueikai.jp/			
	職員就業人数	園児の人数	ﾎﾞﾗﾝﾃｨｱ受入	園見学	自宅外通勤
	名	１１０名	○	○	(可)・不可
	求人予定	職　種	雇用形態		備　考
	(有)・未定	保育士	正社員		R5.4～若干名採用予定

求める人物や、法人・施設のアピール等のメッセージ

同法人で3園の保育園を運営しています。『子ども保護者も職員も共に育つ保育園』を保育理念とし、3園とも倉敷市中心部に位置する活気あふれる保育園です。若手から子育て真っ最中の保育士さんが互いに協力し合える暖かな職場です.ぜひ一度見学に来てください！　(要事前連絡)お待ちしています。

法人番号	10

★法人情報	ﾌﾘｶﾞﾅ	シャカイフクシホウジン　リョウユウフクシカイ		
	法人名	社会福祉法人　良友福祉会		
	法人所在地	〒710-0845　倉敷市西富井1350−2		
	電話番号	086−425-3843	FAX番号	086−434-2585
	E-Mail	midori-h@luck.ocn.ne.jp	担当者名	三宅綾子
	ホームページ	http://www.midorihoikuen.net/		

★施設情報

1	施　設　名	みどり保育園			
	所在地(市区町名)	倉敷市西富井		電話番号	086−425-3843
	施設ホームページ	http://www.midorihoikuen.net/			
	職員就業人数	園児の人数	ﾎﾞﾗﾝﾃｨｱ受入	園見学	自宅外通勤
	名	130名	○	○	(可)・不可
	求人予定	職　種	雇用形態		備　考
	(有)・未定	保育士	正職員		

求める人物や、法人・施設のアピール等のメッセージ

園庭や遊戯室が広く、子どもたちと一緒に戸外や室内でいっぱい遊んでいます。
職員も子どもも明るく、残業がほとんどない職場です。
子どもと共に成長をしたい方を募集します。見学に来てください。

遊戯室には
ボルダリング
があるよ！！

三輪車、自転車、
一輪車などの乗り
物遊びが充実！

全クラス外に出ても遊べる
園庭の広さ！！

東園庭もあり、築山には
桜の木、どんぐりがなる
木、クローバーと自然が
いっぱい！！

法人番号	11

★法人情報	ﾌﾘｶﾞﾅ	ｼｬｶｲﾌｸｼﾎｳｼﾞﾝ　ｻﾝﾜｶｲ		
	法人名	社会福祉法人　三和会		
	法人所在地	〒710-0047　倉敷市大島２８７－３		
	電話番号	086-421-7516	FAX番号	086-421-8516
	E-Mail	sanwakai@lilac.ocn.ne.jp	担当者名	小野　麗子
	ホームページ	http://sanwahoikuen.com/		

★施設情報

1	施　設　名	三和保育園			
	所在地(市区町名)	倉敷市大島		電話番号	086-421-7516
	施設ホームページ	http://sanwahoikuen.com/			
	職員就業人数	園児の人数	ﾎﾞﾗﾝﾃｨｱ受入	園見学	自宅外通勤
	３０名	１３０名	○	○	(可)・　不可
	求人予定	職　種	雇用形態		備　考
	(有)・　未定	保育士	正規職員		＊園へお問い合わせください

求める人物や、法人・施設のアピール等のメッセージ

家庭的な雰囲気の中、心落ち着く環境を整え、一人ひとりの子どもの発達に合わせた援助をしています。３歳以上児は、異年齢児保育と年齢別保育の交流2部編成の中で、生活習慣や社会性を身に付けたり、相手を思いやる心が育まれたりするよう、保育を行っています。３歳未満児は、担当制保育の中で、一人ひとりを大切にし、発達に合わせた保育を行っています。

＊様々な職種の職員が、子ども達の為に三和ワンチームで保育をしています。子どもが大好き！！な方、大歓迎です。私達と一緒に三和保育園で働きましょう！

法人番号	12

★法人情報	ﾌﾘｶﾞﾅ	シャカイフクシホウジン　ナカシマフクシカイ		
	法人名	社会福祉法人　中島福祉会		
	法人所在地	〒710-0803　倉敷市中島９４０番地の１５		
	電話番号	086-465-3927	FAX番号	086-465-2927
	E-Mail		担当者名	武部　登志子
	ホームページ	http://www.megaegg.ne.jp/~nakaho/		

★施設情報

1	施　設　名	中 島 保 育 園			
	所　在　地	〒710-0803 倉敷市中島９４０番地の１５	電話番号	086-465-3927	
	施設ホームページ	http://www.megaegg.ne.jp/~nakaho/			
	職員就業人数	園児の人数	ﾎﾞﾗﾝﾃｨｱ受入	園見学	自宅外通勤
	28　名	125　名	◎	◎	可
	求人予定	職　種	雇用形態		備　考
	未定	保育士	正規職員		＊園へお問合せください

求める人物や、法人・施設のアピール等のメッセージ

令和2年度から　2階建新園舎　になりました。

元気で明るい方　ボランティア　見学　連絡☎　待ってま～す　！

法人番号	13

★法人情報	ﾌﾘｶﾞﾅ	シャカイフクシホウジン　ワカバカイ		
	法人名	社会福祉法人　わかば会		
	法人所在地	〒710-0065　倉敷市宮前３８８－５		
	電話番号	086-421-4530	FAX番号	086-430-2281
	E-Mail	hoikuen@sgr.or.jp	担当者名	津田　定子
	ホームページ			

★施設情報

1	施　設　名	わ　か　ば　保育園			
	所在地(市区町名)	倉敷市宮前		電話番号	086-421-4530
	施設ホームページ	http://www.wakaba-hoikuen.jp/			
	職員就業人数	園児の人数	ﾎﾞﾗﾝﾃｨｱ受入	園見学	自宅外通勤
	24名	100 名	○	○	(可)・不可
	求人予定	職　種	雇用形態		備　考
	(有)・未定	保育士	正規職員		若干名採用予定

求める人物や、法人・施設のアピール等のメッセージ

昭和５１年４月開園、一法人一施設、利用定員１００名、職員平均勤続年数１５年
職員は20歳代～60歳代と幅広く、世代を超えて個々を認め合い、子どもも大人も笑顔で過ごせることを大切にしています。（規模の小さい園ならではの楽しい取組みも満載です♪）
広々とした園庭で、子ども達は伸び伸びと走り回り、木製の遊具で遊ぶことも楽しみの一つとなっています。
体を動かすことや歌うことが好きな人・絵本が好きな人・楽しい遊びを考えることが好きな人・何よりも子どもと遊ぶ事が大好きな人、一度見学に来てみませんか。大歓迎でお迎えします。

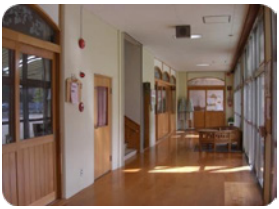

法人番号	14

★法人情報	ﾌﾘｶﾞﾅ	ｼｬｶｲﾌｸｼﾎｳｼﾞﾝ　ﾎｳﾜｶｲ		
	法人名	社会福祉法人　宝和会		
	法人所在地	〒710-0043　倉敷市羽島233-1		
	電話番号	086-425-0023	FAX番号	086-425-3860
	E-Mail	hashima@bh.wakwak.com	担当者名	吉田　久
	ホームページ	有り		

★施設情報

1	施　設　名	羽島保育園			
	所在地(市区町名)	倉敷市羽島233-1		電話番号	086-425-0023
	施設ホームページ	有り			
	職員就業人数	園児の人数	ﾎﾞﾗﾝﾃｨｱ受入	園見学	自宅外通勤
	24　名	126　名	○	○	可
	求人予定	職　種	雇用形態		備　考
	有	保育士	正規職員		
2	施　設　名	KMCすまいる保育園			
	所在地(市区町名)	倉敷市白楽町292-3		電話番号	086-486-3322
	施設ホームページ	有り			
	職員就業人数	園児の人数	ﾎﾞﾗﾝﾃｨｱ受入	園見学	自宅外通勤
	10　名	30　名	○	○	可
	求人予定	職　種	雇用形態		備　考
	有	保育士	正規職員		
3	施　設　名	くらしきマチナカ乳児保育園			
	所在地(市区町名)	倉敷市昭和1-3-28		電話番号	086-441-1266
	施設ホームページ	有り			
	職員就業人数	園児の人数	ﾎﾞﾗﾝﾃｨｱ受入	園見学	自宅外通勤
	8　名	30　名	○	○	可
	求人予定	職　種	雇用形態		備　考
	有	保育士	正規職員		

求める人物や、法人・施設のアピール等のメッセージ

- 法人理念は、みんなが笑顔の福祉！　永く働ける法人です！
- 研修などで、成長できる環境が整っています。一緒に成長して行きましょう！
- 1人の社会人としてのスキルも磨けます。
- 見学、ボランティア、問合せは自由です。好きな時間でどうぞ！
- 子ども1人ひとりを大切に、主体的な保育を行っております。
- 保育士も主体的に働けます！

法人番号	15

★法人情報	ﾌﾘｶﾞﾅ	ｼｬｶｲﾌｸｼﾎｳｼﾞﾝｸﾗｼｷﾌｸｼｼﾞｷﾞｮｳｶｲ		
	法人名	社会福祉法人倉敷福祉事業会		
	法人所在地	〒710-0057　倉敷市昭和２丁目２番１８号		
	電話番号	086-423-0131	FAX番号	086-423-0154
	E-Mail	syouwa@ms10.megaegg.ne.jp	担当者名	浅尾　明美
	ホームページ	https://jigyoukai.com		

★施設情報

1	施　設　名	連島東保育園			
	所　在　地	〒712-8011 倉敷市連島町連島849	電話番号	086-448-5485	
	施設ホームページ	https://jigyoukai.com/tsurajima/			
	職員就業人数	園児の人数	ﾎﾞﾗﾝﾃｨｱ受入	園見学	自宅外通勤
	３５　名	１０２　名	○	○	(可)・不可
	求人予定	職　種	雇用形態		備　考
	有・(未定)	保育士・栄養士	正規職員		
2	施　設　名	昭和保育園			
	所　在　地	〒710-0057 倉敷市昭和２丁目2-18	電話番号	086-425-8310	
	施設ホームページ	https://jigyoukai.com/syowa/			
	職員就業人数	園児の人数	ﾎﾞﾗﾝﾃｨｱ受入	園見学	自宅外通勤
	３３　名	１２９　名	○	○	(可)・不可
	求人予定	職　種	雇用形態		備　考
	(有)・未定	保育士	正規職員		
3	施　設　名	中洲保育園			
	所　在　地	〒710-0825 倉敷市安江550-63	電話番号	086-425-8310	
	施設ホームページ	https://jigyoukai.com/nakasum/			
	職員就業人数	園児の人数	ﾎﾞﾗﾝﾃｨｱ受入	園見学	自宅外通勤
	３８　名	１３２　名	○	○	(可)・不可
	求人予定	職　種	雇用形態		備　考
	(有)・未定	保育士	正規職員		

求める人物や、法人・施設のアピール等のメッセージ

○同一法人で３園の保育園を運営しています。
○３歳未満児は育児担当制を、３歳以上児は異年齢児混合保育を取り入れています。職員同士仲良く、明るい職場です。
○情熱のある方、明るく元気いっぱいの方、大歓迎です。ぜひ見学に来てください。
（要事前連絡）

法人番号	16

★法人情報	ﾌﾘｶﾞﾅ	ｼｬｶｲﾌｸｼﾎｳｼﾞﾝ　ｱｷﾎﾌｸｼｶｲ		
	法人名	社会福祉法人　秋穂福祉会		
	法人所在地	〒７１０－０８４６　倉敷市上富井１６１－１		
	電話番号	０８６－４２２－４７０７	FAX番号	０８６－４２７－１２１１
	E-Mail	seisin-h@soleil.ocn.ne.jp	担当者名	岡田　みや子
	ホームページ	https://www.akiho-seishin.jp		

★施設情報

1	施　設　名	清心保育園			
	所　在　地	〒710-0846 倉敷市上富井161-1		電話番号	０８６－４２２－４７０７
	施設ホームページ	https://www.akiho-seishin.jp			
	職員就業人数	園児の人数	ﾎﾞﾗﾝﾃｨｱ受入	園見学	自宅外通勤
	29　名	110　名	○	○	(可)・不可
	求人予定	職　種	雇用形態		備　考
	(有)・未定	保育士	正規職員 パート職員		令和6年度3名採用予定 中途採用職員随時募集中

求める人物や、法人・施設のアピール等のメッセージ

清心保育園では、一緒に楽しく仕事に取り組める方を募集しています。園児が喜んで通園してくれるような保育を一緒に目指しましょう！

また、職場体験を随時行っています。保育士にという仕事に不安を持っている方や、清心保育園の様子を知りたい方は、お友達と一緒でも構いませんので一度来てみてください。堅苦しく考えず、子どもと一緒に遊んだり、給食を食べたりしてみてくださいね。

法人番号	17

★法人情報				
	ﾌﾘｶﾞﾅ			
	法人名	社会福祉法人　稔福祉会		
	法人所在地	倉敷市片島町34-3		
	電話番号	086-465-4730	FAX番号	086-465-4736
	E-Mail	minoru-f@sgr.or.jp	担当者名	田中千鶴
	ホームページ	https://www.minoru-hoiku.com		

★施設情報

1	施　設　名	片島保育園			
	所　在　地	〒710-0805 倉敷市片島町34-3		電話番号	086-465-4730
	施設ホームページ	http://www.minoru-hoiku.com			
	職員就業人数	園児の人数	ﾎﾞﾗﾝﾃｨｱ受入	園見学	自宅外通勤
	47名	200名	○	○	(可)・不可
	求人予定	職　種	雇用形態		備　考
	(有)・未定	保育士	正規職員,パート職員		随時
2	施　設　名	連島北保育園			
	所　在　地	712-8002 倉敷市連島町西之浦5066		電話番号	086-466-5088
	施設ホームページ	http://www.minoru-hoiku.com			
	職員就業人数	園児の人数	ﾎﾞﾗﾝﾃｨｱ受入	園見学	自宅外通勤
	21名	90　名	○	○	(可)・不可
	求人予定	職　種	雇用形態		備　考
	(有)・未定	保育士	正規職員,パート職員		随時

園児が遊んでいる様子です。
色々なところで遊べます。

求める人物や、法人・施設のアピール等のメッセージ

同一法人は２園の保育園と１施設の児童発達支援事業を運営しています。
保育園の園庭は芝生になっております。園児や職員も芝生の上であそぶことで健康になっています。
農園や果樹園もあり自然の中でのびのびと保育をしています。
先輩の職員がやさしく若い職員に教えてくれます。1年目.2年目の職員もいますよ。
職員の中には、お子さんも一緒に保育園にきている職員がたくさんいます。働きやすい職場ですよ。お休みも多いですよ。
ぜひ一度、見学に来てください！（要事前連絡）お待ちしています。

法人番号	18

★法人情報	ﾌﾘｶﾞﾅ	シャカイフクシホウジン　キッショウカイ		
	法人名	社会福祉法人　きっしょう会		
	法人所在地	〒710-1102　倉敷市茶屋町早沖978-2		
	電話番号	086-429-0615	FAX番号	086-429-0675
	E-Mail	hayaokihoikuen@coda.ocn.ne.jp	担当者名	田中　綾子
	ホームページ	http://kisshoukai.com/hayaoki/		

★施設情報

1	施　設　名	はやおき保育園			
	所　在　地	〒710-1102 倉敷市茶屋町早沖978-2	電話番号		086-429-0615
	施設ホームページ	http://kisshoukai.com/hayaoki/			
	職員就業人数	園児の人数	ﾎﾞﾗﾝﾃｨｱ受入	園見学	自宅外通勤
	27　名	97　名	○	○	(可)・　不可
	求人予定	職　種	雇用形態		備　考
	(有)・　未定	保育士	正規職員 パート職員		両園で5名程度募集中
2	施　設　名	かめやま保育園			
	所　在　地	〒710-0024 倉敷市亀山545-10	電話番号		086-441-4881
	施設ホームページ	kameyamahoikuen@sunny.ocn.ne.jp			
	職員就業人数	園児の人数	ﾎﾞﾗﾝﾃｨｱ受入	園見学	自宅外通勤
	24　名	87　名	○	○	(可)・　不可
	求人予定	職　種	雇用形態		備　考
	(有)・　未定	保育士	正規職員 パート職員		両園で5名程度募集中

運動会

お抹茶会

求める人物や、法人・施設のアピール等のメッセージ

同一法人で２園の保育園を運営しております。両園で保育士を5名程度募集しております。明るくて、活発な方、大歓迎！　私たちと一緒に保育を学んでいきましょう。事前にご連絡の上、見学・ボランティアにお気軽にお越しください。お待ちしております。

法人番号	19

★法人情報	ﾌﾘｶﾞﾅ			
	法人名	社会福祉法人啓心福祉会		
	法人所在地	〒710-0815倉敷市日吉町２１３－１		
	電話番号	086-421-0301	FAX番号	086-421-0311
	E-Mail	mail@mirai-hoikuen.sakura.ne.jp	担当者名	亀高　弥貴子
	ホームページ	http://miraiohoikuen-kurashiki.com/wp-admin		

★施設情報

1	施　設　名	みらい保育園			
	所　在　地	710-0815 倉敷市日吉町２１３－１		電話番号	086-421-0301
	施設ホームページ	http://miraiohoikuen-kurashiki.com/wp-admin			
	職員就業人数	園児の人数	ﾎﾞﾗﾝﾃｨｱ受入	園見学	自宅外通勤
	22名	９０名	○	○	(可)・不可
	求人予定	職　種	雇用形態		備　考
	(有)・未定	保育士	正規・パート		

求める人物や、法人・施設のアピール等のメッセージ

・みんなのお家みらい保育園。
子どもも大人も経験が全て！色々なことにチャレンジし一緒に成長できたらと思います。
２０代・３０代・４０代幅広い年齢で活躍中です。

法人番号	20

★法人情報	ﾌﾘｶﾞﾅ			
	法人名	社会福祉法人向陽会		
	法人所在地	〒713-8126　倉敷市玉島黒崎6886-7		
	電話番号	086-528-0437	FAX番号	086-528-0437
	E-Mail	samihoikuen@gmail.com	担当者名	藤田　圭典
	ホームページ	作成中		

★施設情報

1	施　設　名	沙美保育園			
	所　在　地	〒713-8126 倉敷市玉島黒崎6886-7		電話番号	086-528-0437
	施設ホームページ	作成中			
	職員就業人数	園児の人数	ﾎﾞﾗﾝﾃｨｱ受入	園見学	自宅外通勤
	14　名	40　名	△	○	(可)・　不可
	求人予定	職　種	雇用形態		備　考
	有　・　(未定)	＊保育士等、随時募集しています。詳細は、園へお問い合わせください！			
2	施　設　名	西田認定こども園			
	所　在　地	〒710-0027 倉敷市西田15-1		電話番号	086-454-6112
	施設ホームページ	作成中			
	職員就業人数	園児の人数	ﾎﾞﾗﾝﾃｨｱ受入	園見学	自宅外通勤
	15　名	75　名	△	○	(可)・　不可
	求人予定	職　種	雇用形態		備　考
	有　・　(未定)	＊保育士等、随時募集しています。詳細は、園へお問い合わせください！			

沙美保育園

西田認定こども園

求める人物や、法人・施設のアピール等のメッセージ

　同一法人で、保育園と認定こども園を運営しています。
それぞれの園が、海水浴場の近く、田園の中、と環境に恵まれた場所で、ゆったりと保育を行っています。職員同士の関係も良く、働きやすい職場です。
ぜひ見学にいらしてください。（要事前連絡）お待ちしています。

法人番号	21

★法人情報				
	ﾌﾘｶﾞﾅ	シャカイフクシホウジン　ナゴミフクシカイ		
	法人名	社会福祉法人　和福社会		
	法人所在地	〒701－0104　倉敷市山地1297		
	電話番号	086－461－0033	FAX番号	086－461－0037
	E-Mail	info@syounosato.or.jp	担当者名	廣永
	ホームページ	http://www.syounosato.or.jp/		

★施設情報

1	施　設　名	庄保育園			
	所　在　地	〒701－0111 倉敷市上東817－4		電話番号	086－462－4812
	instagram	syouhoikuen			
	施設ホームページ	http://www.syounosato.or.jp/			
	職員就業人数	園児の人数	ﾎﾞﾗﾝﾃｨｱ受入	園見学	自宅外通勤
	31名	170名	○	○	(可)・不可
	求人予定	職　種	雇用形態		備　考
	(有)・未定	保育士	正規職員・パート職員		ホームページをご覧ください。
2	施　設　名	庄なかよし小規模保育園			
	所　在　地	〒701－0111 倉敷市上東823－8		電話番号	086－462－2220
	instagram	nakayoshi.hoikuen			
	施設ホームページ	http://www.syounosato.or.jp/			
	職員就業人数	園児の人数	ﾎﾞﾗﾝﾃｨｱ受入	園見学	自宅外通勤
	10名	19名	○	○	(可)・不可
	求人予定	職　種	雇用形態		備　考
	(有)・未定	保育士	正規職員・パート職員		ホームページをご覧ください。

求める人物や、法人・施設のアピール等のメッセージ

・和福社会では、８つの高齢者施設と保育園、小規模保育園、児童育成クラブを運営しています。
・法人理念の明るい笑顔・元気な挨拶・丁寧な仕事を念頭に仕事に取り組んでいます。
・子どもと職員が共に毎日明るく楽しく過ごせる保育園を目指しています。
・特技を活かせる保育園です。（絵本、わらべうた、食育、リズム体操、英語）
・わきあいあいと保育をしており、なんでも相談しやすい環境です。
・保育園間の交流だけでなく、法人内の高齢者施設と保育園の交流も活発で福利厚生も充実しています。
☆施設見学会を第三土曜日に予定しています。見学会の日程以外でも見学を受け付けていますのでご気軽にご連絡ください♪

法人番号	22

★法人情報	ﾌﾘｶﾞﾅ	シャカイフクシホウジン　ショウキュウカイ		
	法人名	社会福祉法人　　祥求会		
	法人所在地	〒710-0834　倉敷市笹沖162番地５		
	電話番号	０８６－４３６－７７５０	FAX番号	０８６－４３６－７７２０
	E-Mail	ashitaka@swc-syokyukai.or.jp	担当者名	園長　大西　英子
	ホームページ	http://www.swc-shokyukai.or.jp		

★施設情報

1	施　設　名	あしたか保育園			
	所在地(市区町名)	倉敷市笹沖		電話番号	086－436-7750
	施設ホームページ	ashitaka@swc-syokyukai.or.jp			
	職員就業人数	園児の人数	ﾎﾞﾗﾝﾃｨｱ受入	園見学	自宅外通勤
	30　名	103　名	○	○	(可)・不可
	求人予定	職　種	雇用形態		備　考
	(有)・未定	保育士	正規職員		R5.4～ 1名採用予定
2	施　設　名				
	所在地(市区町名)			電話番号	
	施設ホームページ				
	職員就業人数	園児の人数	ﾎﾞﾗﾝﾃｨｱ受入	園見学	自宅外通勤
	名	名			可・不可
	求人予定	職　種	雇用形態		備　考
	有・未定				

求める人物や、法人・施設のアピール等のメッセージ

笑顔いっぱい・元気いっぱいの保育園、一人一人の個性と可能性を伸ばす保育園、保護者、地域から信頼していただける保育園を目指しています。
チームワークを大切にしており、人間関係も良好です。福利厚生も充実しています。
明るくて行動力のある方、新たな取り組みに魅力と意欲をお持ちの方をお待ちしています。
ボランティア、見学の受け入れもしています。

法人番号	23

★法人情報	ﾌﾘｶﾞﾅ	シャカイフクシホウジン　ドルフィンフクシカイ		
	法人名	社会福祉法人　ドルフィン福祉会		
	法人所在地	〒710-0816　倉敷市八王寺町188番１		
	電話番号	086-476-2235	FAX番号	086-476-5325
	E-Mail	dk.kr-info@dolphinwelfare.jp	担当者名	木村
	ホームページ	https://dolphinwelfare.jp		

★施設情報

1	施　設　名	ドルフィン・キッズ保育園			
	所　在　地	〒710-0816 倉敷市八王寺町188番１	電話番号	086-476-2235	
	施設ホームページ	https://dolphinwelfare.jp			
	職員就業人数	園児の人数	ﾎﾞﾗﾝﾃｨｱ受入	園見学	自宅外通勤
	30　名	定員　90　名	○	○	可・不可
	求人予定	職　種	雇用形態		備　考
	有・未定	保育士	時期や状況等により異なりますので お問合せ下さい		

求める人物や、法人・施設のアピール等のメッセージ

令和２年４月に開園！まだ開園して数年のため、新しい園舎が魅力的です。
ドルフィン福祉会の「皆に優しく、共に楽しく」の理念に則り、
「園児ファースト、パパ・ママファースト」を心掛けて取り組んでいます。
ICTを導入し、諸事務作業の簡略化や負担軽減を目指しており、残業もほぼなし。
若手の職員や子育て中の職員も多く、働きやすい環境であること間違いなしです。
ボランティアや見学をご希望の方は、お気軽にお問い合わせください。

法人番号	24

★法人情報	ﾌﾘｶﾞﾅ	シャカイフクシホウジン　センジュカイ		
	法人名	社会福祉法人　千手会		
	法人所在地	〒712-8053　倉敷市呼松２－４－１		
	電話番号	０８６－４５５－７０６７	FAX番号	０８６－４５５－７０３２
	E-Mail	hoikuen@mx4.kct.ne.jp	担当者名	
	ホームページ			

★施設情報

1	施　設　名	真言保育園			
	所　在　地	〒712－8053 倉敷市呼松２－４－１		電話番号	０８６－４５５－７０６７
	施設ホームページ				
	職員就業人数	園児の人数	ﾎﾞﾗﾝﾃｨｱ受入	園見学	自宅外通勤
	１４　　名	40		○	可　・　不可
	求人予定	職　種	雇用形態		備　考
	有　・　(未定)				
2	施　設　名				
	所　在　地	〒		電話番号	
	施設ホームページ				
	職員就業人数	園児の人数	ﾎﾞﾗﾝﾃｨｱ受入	園見学	自宅外通勤
	名	名			可　・　不可
	求人予定	職　種	雇用形態		備　考
	有　・　未定				
3	施　設　名				
	所　在　地	〒		電話番号	
	施設ホームページ				
	職員就業人数	園児の人数	ﾎﾞﾗﾝﾃｨｱ受入	園見学	自宅外通勤
	名	名			可　・　不可
	求人予定	職　種	雇用形態		備　考
	有　・　未定				

求める人物や、法人・施設のアピール等のメッセージ

法人番号	25

★法人情報				
	ﾌﾘｶﾞﾅ	ｼｬｶｲﾌｸｼﾎｳｼﾞﾝｸﾑﾚ		
	法人名	社会福祉法人クムレ		
	法人所在地	〒701-0113　倉敷市栗坂8番地		
	電話番号	086-464-0007	FAX番号	086-464-0072
	E-Mail	info@cumre.or.jp	担当者名	守屋　和恵
	ホームページ	https://cumre.or.jp		

★施設情報

1	施設名	幼保連携型認定こども園　小ざくら保育園			
	所在地	〒712-8062 倉敷市水島北幸町2-3		電話番号	086-446-2022
	施設ホームページ	https://cumre.or.jp/kozakurahoikuen01/			
	職員就業人数	園児の人数	ﾎﾞﾗﾝﾃｨｱ受入	園見学	自宅外通勤
	40名	309名	○	○	(可)・不可
	求人予定	職種	雇用形態		備考
	(有)・未定	保育士	正規・嘱託		短時間から可能
2	施設名	小ざくら乳児保育園			
	所在地	〒712-8062 倉敷市水島北幸町2-3		電話番号	086-446-2216
	施設ホームページ	https://cumre.or.jp/kozakura-nyuji-hoikuen01/			
	職員就業人数	園児の人数	ﾎﾞﾗﾝﾃｨｱ受入	園見学	自宅外通勤
	45名	120名	○	○	(可)・不可
	求人予定	職種	雇用形態		備考
	(有)・未定	保育士	正規・嘱託		短時間から可能
3	施設名	小ざくら第二保育園			
	所在地	〒712-8006 倉敷市連島町鶴新田1081-7		電話番号	086-446-2218
	施設ホームページ	https://cumre.or.jp/kozakura-yakan-hoikuen01/			
	職員就業人数	園児の人数	ﾎﾞﾗﾝﾃｨｱ受入	園見学	自宅外通勤
	28名	30名	○	○	(可)・不可
	求人予定	職種	雇用形態		備考
	(有)・未定	保育士	正規・嘱託		短時間から可能

求める人物や、法人・施設のアピール等のメッセージ

法人理念「ともに育ち　ともに生きる」をもとに、「明るく元気な子ども」「思いやりのある子ども」「最後までがんばれる子ども」を保育目標として、子どもひとり一人の人格を尊重し、個性を伸ばし自立を促し、家族とともに成長・発達の援助を行っています。幼保連携型認定こども園、乳児保育園、夜間保育所（小ざくら第二保育園）、小規模保育園（2園）と幅広い年齢や時間帯をカバーし、働く保護者の方を支えています。また、児童発達支援センターや児童発達支援事業所、児童家庭支援センター、地域子育て支援センター、母子生活支援施設など、親子を支える多くの機能や職種を法人内で有し、他法人や各種行政機関等とも連携を取りながら、園所属の家庭だけでなく、地域の子育て家庭も支えています。

法人番号	26

★法人情報	ﾌﾘｶﾞﾅ	シャカイフクシホウジン　アイイクカイ		
	法人名	社会福祉法人　愛育会		
	法人所在地	〒712-8061　倉敷市神田1丁目20番23号		
	電話番号	086-446-5252	FAX番号	086-446-5253
	E-Mail	nozomihk@coda.ocn.ne.jp	担当者名	小松原　望
	ホームページ	http://nozomi-kurashiki.ed.jp		

★施設情報

1	施　設　名	保育所型認定こども園　のぞみ保育園		
	所在地	倉敷市神田 1-20-23	電話番号	086-446-5252
	施設ホームページ	http://nozomi-kurashiki.ed.jp		
	職員就業人数	園児の人数	見学・体験有無	自宅外通勤
	４９ 名	１７５　名	(有)・　無	(可)・　不可
	求人予定	職　種	雇用形態	備　考
	(有)・　未定	保育士	正規職員	

求める人物や、法人・施設のアピール等のメッセージ

○保育園の特色・保育内容

1. 特色

近くに児童公園や緑地公園があり、広い活動空間と豊かな自然環境に恵まれています。
個別保育参観や半日保育士体験を実施、保護者が我が子の園生活を観察できます。

2. 保育目標

保育者や友だちとの交流を通じて、人を信じ、自分の力を信じることができる子どもを育てます。

3. 望ましい子どもの姿

① よく遊べる子ども、 ② 自主性に富む子ども、③ 基本的生活習慣を身につけた子ども

○働きやすい職場にするための工夫・取り組み

1. チーム保育の原則

すべてのクラスで2人以上の正規保育士を配置、有給休暇を取りやすくしています。

2. 加配保育士等の配置

認定児の在籍クラスには加配の非正規保育士等を配置、担任の負担を軽減しています。

3. 有給休暇の取得推進

体調不良時は早めの有休取得を奨励。年度初めに有給10日以上の職員は、5日の計画的付与を実施、20日以上は7日、30日以上は10日を付与、週休や祝日と組み合わせると3連続休暇が取得できます。

○求職者へのメッセージ

新人保育士は先輩保育士の保育を見ながら技術を磨けます。3未クラスは1クラス18人まで、保育士3名と補助者1名で保育を行います。園見学や保育ボランティアで現場の雰囲気を確かめてください。

夏祭りごっこ(お店屋さん)

秋祭り(お神輿)

法人番号	27

★法人情報				
	ﾌﾘｶﾞﾅ	シャカイフクシホウジン　シンエイカイ		
	法人名	社会福祉法人　親栄会		
	法人所在地	〒712-8004　倉敷市水島南亀島町24-1		
	電話番号	086-444-3411	FAX番号	086-444-3413
	E-Mail	egaonoho@sinwa.ed.jp	担当者名	重本　優子
	ホームページ	http://www.sinwa.ed.jp		

★施設情報

1	施　設　名	親和保育園			
	所　在　地	〒712-8004 倉敷市水島南亀島町24-1		電話番号	086-444-3411
	施設ホームページ	http://www.sinwa.ed.jp			
	職員就業人数	園児の人数	ﾎﾞﾗﾝﾃｨｱ受入	園見学	自宅外通勤
	21名	100名	可	可	可・不可
	求人予定	職　種	雇用形態		備　考
	有・未定	保育士	正規職員		
2	施　設　名	乳児親和保育園			
	所　在　地	〒712-8004 倉敷市水島南亀島町16-18		電話番号	086-444-3411
	施設ホームページ	http://www.sinwa.ed.jp			
	職員就業人数	園児の人数	ﾎﾞﾗﾝﾃｨｱ受入	園見学	自宅外通勤
	21名	40名	可	可	可・不可
	求人予定	職　種	雇用形態		備　考
	有・未定	保育士	正規職員		

水島中央公園まで遠足

毎年美しい姿を見せてくれます

お祭りごっこ♡
みんなで食べると美味しいね♪

求める人物や、法人・施設のアピール等のメッセージ

令和4年度、新たにICTを導入し、諸事務作業の簡略化だけでなく、書類作成の負担軽減などによる、職員の『居心地の良さ』『働きやすさ』アップを目指しています！
毎年のように産休・育休に入る先生がいますが、復帰率はほぼ100％！休暇に関しても、自分の誕生日を充てる『誕生日休暇』（1日）と両親の誕生日を充てる『孝行休暇』（2日）があります。
「お互い様」を合言葉に職員みんなが支え合いながら、自己実現をめざせる職場です。
長い歴史を支えてきた理事長のもと、新しく歴史を刻む園長・職員があなたをお待ちしています。

法人番号	28

★法人情報				
	ﾌﾘｶﾞﾅ	シャカイフクシホウジンアイイクフクシカイ		
	法人名	社会福祉法人愛育福祉会		
	法人所在地	〒712-8006　倉敷市連島町鶴新田2235-3		
	電話番号	086-444-3625	FAX番号	086-448-8518
	E-Mail	mebae-ns@ms6.megaegg.ne.jp	担当者名	安藤正人
	ホームページ	https://www.aiikufukushi.or.jp/		

★施設情報

1	施　設　名	幼保連携型認定こども園めばえ保育園			
	所　在　地	〒712-8006 倉敷市連島町鶴新田2235-3	電話番号	086-444-3625	
	施設ホームページ	https://www.aiikufukushi.or.jp/			
	職員就業人数	園児の人数	ﾎﾞﾗﾝﾃｨｱ受入	園見学	自宅外通勤
	３３名	105名	○	○	可
	求人予定	職　種	雇用形態		備　考
	有	保育教諭	正規職員		R6.4～　３名程度採用予定
2	施　設　名	めばえ小規模保育園			
	所　在　地	〒712-8006 倉敷市連島町鶴新田2237-1	電話番号	086-444-3625	
	施設ホームページ	https://www.aiikufukushi.or.jp/			
	職員就業人数	園児の人数	ﾎﾞﾗﾝﾃｨｱ受入	園見学	自宅外通勤
	８名	19名	○	○	可
	求人予定	職　種	雇用形態		備　考
	有	保育士	正規職員		R6.4～　１名程度採用予定
3	施　設　名	めばえ第二小規模保育園			
	所　在　地	〒712-8006 倉敷市連島町鶴新田2237-1	電話番号	086-444-3625	
	施設ホームページ	https://www.aiikufukushi.or.jp/			
	職員就業人数	園児の人数	ﾎﾞﾗﾝﾃｨｱ受入	園見学	自宅外通勤
	８名	19名	○	○	可
	求人予定	職　種	雇用形態		備　考
	有	保育士	正規職員		R6.4～　１名程度採用予定

求める人物や、法人・施設のアピール等のメッセージ

見学、ボランティア、インターンなど、随時受けつけております。
お気軽にお問い合わせ下さい。

法人番号	29

★法人情報	ﾌﾘｶﾞﾅ	シャカイフクシホウジン　ルリカイ		
	法人名	社会福祉法人　瑠璃会		
	法人所在地	〒712-8043　倉敷市広江5-5-60		
	電話番号	086-455-9831	FAX番号	086-455-9830
	E-Mail	e-hiroe@mx5.kct.ne.jp	担当者名	浮田
	ホームページ	https://hiroe.rurikai.com		

★施設情報

1	施　設　名	弘恵保育園			
	所　在　地	〒712-8043 倉敷市広江5-5-60		電話番号	086-455-9831
	施設ホームページ	https://hiroe.rurikai.com			
	職員就業人数	園児の人数	ﾎﾞﾗﾝﾃｨｱ受入	園見学	自宅外通勤
	42　名	200　名	○	○	(可)・不可
	求人予定	職　種	雇用形態		備　考
	(有)・未定	保育士	常勤		
2	施　設　名	第三福田保育園			
	所　在　地	〒712-8053 倉敷市呼松1-5-15		電話番号	086-455-8779
	施設ホームページ	https://dai3fukuda.rurikai.com			
	職員就業人数	園児の人数	ﾎﾞﾗﾝﾃｨｱ受入	園見学	自宅外通勤
	24　名	90　名	○	○	(可)・不可
	求人予定	職　種	雇用形態		備　考
	(有)・未定	保育士	常勤		

弘恵保育園

第三福田保育園

求める人物や、法人・施設のアピール等のメッセージ

同一法人で２園の保育園を運営しています。
若い職員も多く、職員同士も仲の良い職場です。
ボランティア、見学等、随時受け付け中。
ご興味のある方は、是非一度可愛い子ども達を見に来てくださいね！

法人番号	30

★法人情報				
	ﾌﾘｶﾞﾅ	シャカイフクシホウジン　バイコウカイ		
	法人名	社会福祉法人　梅香会		
	法人所在地	〒712-8041　倉敷市福田町福田１５０４番地		
	電話番号	086-455-7812	FAX番号	086-455-8331
	E-Mail	yurikago@mx4.kct.ne.jp	担当者名	柳本　敦子
	ホームページ	http://baikoukai.or.jp/		

★施設情報

1	施　設　名	ゆりかご保育園			
	所在地(市区町名)	倉敷市福田町福田		電話番号	086-455-7812
	施設ホームページ	https://baikoukai.or.jp/yurikago/			
	職員就業人数	園児の人数	ﾎﾞﾗﾝﾃｨｱ受入	園見学	自宅外通勤
	４７ 名	150 名	○	○	(可)・　不可
	求人予定	職　種	雇用形態		備　考
	(有)・　未定	保育士	正規職員		
2	施　設　名	浦田保育園			
	所在地(市区町名)	倉敷市福田町浦田		電話番号	086-455-7331
	施設ホームページ	http://baikoukai.or.jp/urada/			
	職員就業人数	園児の人数	ﾎﾞﾗﾝﾃｨｱ受入	園見学	自宅外通勤
	５１名	１４０ 名	○	○	(可)・　不可
	求人予定	職　種	雇用形態		備　考
	有　・(未定)	保育士	正規職員		

求める人物や、法人・施設のアピール等のメッセージ

ゆりかご保育園は、緑に囲まれた静かな場所にあります。職員は、20代～60代まで幅広く、子育てをしながら働く環境が整っています。(毎年２～３名が産休・育休中)各クラスの休みの補助に入る経験のあるフリー保育士が１０名います。希望する日または急な休みにも対応できる人員配置となっています。福利厚生も充実しています。ぜひ一度、見学に来てください。お持ちしております。

浦田保育園の詳細はHPに掲載しています。ぜひご覧ください。現在職員は総勢５１名（内男性５名）で経験豊富なベテランから若手まで幅広い年齢層で急な休みにも柔軟に対応でき、働きやすい職場（年休取得率8割以上）です。毎年のように数名が産休・育休を取得しており復帰後は時短勤務も可能です。働くママ・パパを応援しています。

法人番号	31

★法人情報	ﾌﾘｶﾞﾅ	シャカイフクシホウジン　ナザレカイ		
	法人名	社会福祉法人　ナザレ会		
	法人所在地	〒712-8026　倉敷市水島南瑞穂町4番3号		
	電話番号	086-446-1896	FAX番号	086-446-1892
	E-Mail	seiwa@mx9.kct.ne.jp	担当者名	塩﨑　幸
	ホームページ	http://www3.kct.ne.jp/~seiwa/		

★施設情報

	施　設　名	聖和保育園			
	所　在　地	〒712-8026 倉敷市水島南瑞穂町４番３号		電話番号	086-446-1896
	施設ホームページ	www3.kct.ne.jp/~seiwa/			
	職員就業人数	園児の人数	ﾎﾞﾗﾝﾃｨｱ受入	園見学	自宅外通勤
	１６　名	６０　名	お問い合わせください。	○	(可)・不可
	求人予定	職　種	雇用形態		備　考
	(有)・未定	保育士	正規職員		若干名採用予定

やさしいこころ
ゆるすこころ

園庭は狭いですが、
豊かな体験ができる
ようエ夫しています。

求める人物や、法人・施設のアピール等のメッセージ

キリスト教精神に基づき、家庭的で温かい保育を行っています。
各々の良さを発揮しつつ、仲間と協調して仕事にあたっており、働きやすい職場です。
子どもが大好きで、子どもの成長を心から願い、愛をもって子どもと向き合える人！
若干名募集しています。ぜひご連絡ください。

法人番号	32

★法人情報	ﾌﾘｶﾞﾅ	ｼｬｶｲﾌｸｼﾎｳｼﾞﾝ　ｱｲﾜﾌｸｼｶｲ		
	法人名	社会福祉法人　愛和福祉会		
	法人所在地	〒711-0914　倉敷市児島味野城２－１－５		
	電話番号	086-473-5063	FAX番号	086-473-5185
	E-Mail	aiwafukushikai@email.plala.or.jp	担当者名	新見

★施設情報

1	施　設　名	三宝認定こども園　（さんぽうにんていこどもえん）			
	所在地(市区町名)	倉敷市児島味野城２－１－５		電話番号	086-473-5063
	施設ホームページ				
	職員就業人数	園児の人数	ﾎﾞﾗﾝﾃｨｱ受入	園見学	自宅外通勤
	48　名	190　名	○	○	可　・　不可
	求人予定	職　種	雇用形態		備　考
	有　・　未定	保育教諭	正規職員・パート職員		随時受付
2	施　設　名	かがやき認定こども園　（かがやきにんていこどもえん）			
	所在地(市区町名)	倉敷市北畝１－１０－４５		電話番号	086-455-6628
	施設ホームページ				
	職員就業人数	園児の人数	ﾎﾞﾗﾝﾃｨｱ受入	園見学	自宅外通勤
	48　名	210　名	○	○	可　・　不可
	求人予定	職　種	雇用形態		備　考
	有　・　未定	保育教諭	正規職員・パート職員		随時受付

求める人物や、法人・施設のアピール等のメッセージ

同法人の、三宝認定こども園・かがやき認定こども園は、両園ともに保育教諭１年目から、2年目、３年目の年齢が近い先輩たちと、いろんな世代の先輩がチームワークを組み活躍しています。子ども達に元気をもらいながら、毎日みんなで楽しく、感性探し！とってもかわいい子どもたちの成長を、私たちと一緒に見守ってみませんか。新しい仲間を、職員みんなで待っています。ボランティアや施設見学は、いつでも大歓迎です。いつでも御連絡ください！一緒に働けることを、楽しみにお待ちしています！

法人番号	33

★法人情報	ﾌﾘｶﾞﾅ	シャカイフクシホウジン　ジュホウカイ		
	法人名	社会福祉法人　寿宝会		
	法人所在地	〒711-0911　倉敷市児島小川４丁目５－１３		
	電話番号	086-472-4388	FAX番号	086-472-4369
	E-Mail	niimiiwao@yahoo.co.jp	担当者名	中道二三代
	ホームページ	http://ryuouhoikuen.com/		

★施設情報

1	施　設　名	竜王保育園			
	所　在　地	〒711-0911 倉敷市児島小川４丁目５－１３	電話番号	086-472-4388	
	施設ホームページ	http://ryuouhoikuen.com/			
	職員就業人数	園児の人数	ﾎﾞﾗﾝﾃｨｱ受入	園見学	自宅外通勤
	43　名	240　名	○	○	(可)・不可
	求人予定	職　種	雇用形態		備　考
	(有)・未定	保育士	正規職員		R6.4～　２名程度採用予定

保育方針
- 元気で明るくよく遊ぶ。
- 集団生活を通して日常生活に必要な基本的生活習慣を養う。
- 子どもの個性に応じた創造性を大切にし、
  のびのびとした思考力・表現力・感性豊かな子どもに育てる。

求める人物や、法人・施設のアピール等のメッセージ

明るく活発で子どもの好きな方求めます。

興味のある方ぜひ見学にいらしてください。お待ちしております。

法人番号	34

★法人情報				
	ﾌﾘｶﾞﾅ	シャカイフクシホウジン　シオカゼ		
	法人名	社会福祉法人　しおかぜ		
	法人所在地	〒711-0927　倉敷市下津井1482-18		
	電話番号	086-470-4848/0120-086-990	FAX番号	086-479-7675
	E-Mail	info@shiokaze.or.jp	担当者名	矢野旬一
	ホームページ	https://www.shiokaze-group.co.jp/		

★施設情報

1	施　設　名	しおかぜ認定こども園			
	所　在　地	〒711-0927 倉敷市下津井1483-1		電話番号	086-479-7346
	施設ホームページ	https://www.shiokaze-group.co.jp/children			
	職員就業人数	園児の人数	ﾎﾞﾗﾝﾃｨｱ受入	園見学	自宅外通勤
	２７名	１２３名	○	○	可 ・ 不可
	求人予定	職　種	雇用形態		備　考
	有 ・ 未定	保育士	正規職員		R6.4～3名程度採用予定

しおかぜ認定こども園

自然環境抜群！

広い園舎、園庭！

有給取得率100%、残業なし！

ボランティア、見学いつでもOK！

下津井で働こう！　ホームページQR

インスタグラムQR

求める人物や、法人・施設のアピール等のメッセージ

先輩職員から入職を希望される方へのメッセージ（HPより）

子どもたちは本当に元気いっぱいで笑顔が素敵なので、大変な時もありますが、子どもたちの笑顔に日々癒されています。悩み事や疑問などがあったら、いつでも相談しやすい環境なので、一緒に助け合いながら保育をしていきましょう！！そして、子どもたちと私たちと一緒に全力で遊びましょう！！

保育士は随時募集しております！

法人番号	35

★法人情報	ﾌﾘｶﾞﾅ			
	法人名	社会福祉法人　寿光福祉会		
	法人所在地	〒711-0927　　倉敷市下津井2-3-25		
	電話番号	086-479-9309	FAX番号	086-479-9308
	E-Mail	aoba@train.ocn.ne.jp	担当者名	日下部　敦子
	ホームページ	https://sumatoku.jp/aoba-hoikuen/.		

★施設情報

1	施　設　名	青葉保育園			
	所　在　地	〒711-0927 倉敷市下津井2-3-25		電話番号	086-479-9309
	施設ホームページ	https://sumatoku.jp/aoba-hoikuen/.			
	職員就業人数	園児の人数	ﾎﾞﾗﾝﾃｨｱ受入	園見学	自宅外通勤
	名	20　名		○	可　・　不可
	求人予定	職　種	雇用形態		備　考
	有　・　未定				

求める人物や、法人・施設のアピール等のメッセージ

保育園ホームページQRコードです→

法人番号	36

★法人情報	ﾌﾘｶﾞﾅ	シャカイフクシホウジンイズミカイ		
	法人名	社会福祉法人泉会		
	法人所在地	〒711-0925　倉敷市下津井田之浦2-3-22		
	電話番号	086-479-9236	FAX番号	086-479-8550
	E-Mail	tanoura-hoikuen@pnd.or.jp	担当者名	津田隆章
	ホームページ			

★施設情報

1	施　設　名	田之浦保育園			
	所　在　地	〒711-0925 倉敷市下津井田之浦2-3-22		電話番号	086-479-9236
	施設ホームページ	www.pnd.or.jp			
	職員就業人数	園児の人数	ﾎﾞﾗﾝﾃｨｱ受入	園見学	自宅外通勤
	12　　名	24名	無	可	可
	求人予定	職　種	雇用形態		備　考
	有　・　(未定)				
2	施　設　名				
	所　在　地	〒		電話番号	
	施設ホームページ				
	職員就業人数	園児の人数	ﾎﾞﾗﾝﾃｨｱ受入	園見学	自宅外通勤
	名	名			可　・　不可
	求人予定	職　種	雇用形態		備　考
	有　・　未定				
3	施　設　名				
	所　在　地	〒		電話番号	
	施設ホームページ				
	職員就業人数	園児の人数	ﾎﾞﾗﾝﾃｨｱ受入	園見学	自宅外通勤
	名	名			可　・　不可
	求人予定	職　種	雇用形態		備　考
	有　・　未定				

求める人物や、法人・施設のアピール等のメッセージ

法人番号	37

★法人情報	ﾌﾘｶﾞﾅ	シャカイフクシホウジン　ムリョウカイ		
	法人名	社会福祉法人　無量会		
	法人所在地	〒710-0146　岡山県倉敷市曽原1142番地		
	電話番号	086-485-4176	FAX番号	086-485-4177
	E-Mail	wakasugi@oak.ocn.ne.jp	担当者名	園長　梶川義浄
	ホームページ	http://www.wakasugy.sakura.ne.jp/		

★施設情報

1	施　設　名	若杉保育園			
	所在地(市区町名)	倉敷市曽原1142		電話番号	086-485-4176
	施設ホームページ	http://www.wakasugy.sakura.ne.jp/			
	職員就業人数	園児の人数	ﾎﾞﾗﾝﾃｨｱ受入	園見学	自宅外通勤
	25名	120名	○	○	(可)・不可
	求人予定	職　種	雇用形態		備　考
	(有)・未定	保育士	正職員・パート		

求める人物や、法人・施設のアピール等のメッセージ

広い運動場と自然豊かな環境のもとで、子ども達がのびのびと意欲的に育つような
保育を目指しています。
子ども達のキラキラ、イキイキした表情は、私達の保育園の自慢です。
2021年12月、新園舎が完成しました。
ぜひ一度、見学に来て雰囲気に触れてみてください。お問い合わせをお待ちしています。

法人番号	38

★法人情報	ﾌﾘｶﾞﾅ	ｼｬｶｲﾌｸｼﾎｳｼﾞﾝ　ｶﾗｺﾄｶｲ		
	法人名	社会福祉法人　唐琴会		
	法人所在地	〒７１１－０９０４　倉敷市児島唐琴４丁目１３－９		
	電話番号	086-477-8876	FAX番号	086-477-8229
	E-Mail	karakoto_ouji@yahoo.co.jp	担当者名	幸田　正美
	ホームページ	http://www.karakoto-ouji.com/		

★施設情報

1	施　設　名	唐琴王子保育園			
	所在地(市区町名)	倉敷市児島		電話番号	086-477-8876
	施設ホームページ	http://www.karakoto-ouji.com/			
	職員就業人数	園児の人数	ﾎﾞﾗﾝﾃｨｱ受入	園見学	自宅外通勤
	９名	２０名	○	○	(可)・不可
	求人予定	職　種	雇用形態		備　考
	有　・　(未定)	＊園へお問合せください			

求める人物や、法人・施設のアピール等のメッセージ

少人数でアットホームな雰囲気の中で、子どもたちと職員が過ごしています。
現在、男性保育士も頑張っています。
興味がある方は、お気軽に見学にお越しください（要事前連絡）。

法人番号	39

★法人情報	ﾌﾘｶﾞﾅ	シャカイフクシホウジン　ツクシフクシカイ		
	法人名	社会福祉法人　つくし福祉会		
	法人所在地	〒711-0906　倉敷市児島下の町４丁目４－１０		
	電話番号	086-472-5251	FAX番号	086-472-5220
	E-Mail	nyuzihoik1@mx1.tiki.ne.jp	担当者名	理事長　藤井　克樹
	ホームページ	https://tsukushi-fukushi.com/		

★施設情報

1	施　設　名	下の町乳児保育園			
	所　在　地	〒711-0906 倉敷市児島下の町４丁目４－１０	電話番号		086-472-5251
	施設ホームページ	https://tsukushi-fukushi.com/shimonyuu/			
	職員就業人数	園児の人数	ﾎﾞﾗﾝﾃｨｱ受入	園見学	自宅外通勤
	23　名	50　名	○	○	(可)　・　不可
	求人予定	職　種	雇用形態		備　考
	(有)　・　未定	保育士	正規職員		
2	施　設　名	和井田保育園			
	所　在　地	〒711-0906 倉敷市児島下の町２丁目１－１０	電話番号		086-473-5605
	施設ホームページ	https://tsukushi-fukushi.com/waita/			
	職員就業人数	園児の人数	ﾎﾞﾗﾝﾃｨｱ受入	園見学	自宅外通勤
	27　名	90　名	○	○	(可)　・　不可
	求人予定	職　種	雇用形態		備　考
	(有)　・　未定	保育士	正規職員		

社会福祉法人　つくし福祉会
下の町乳児保育園
和井田保育園

求める人物や、法人・施設のアピール等のメッセージ

３歳未満児(乳児)の保育をする下の町乳児保育園と、小学校就学前までの乳幼児の保育をする和井田保育園の２園を運営しています。
「子どもの心身の健やかな育成を図るとともに、保護者の就労の支援と保護者及び地域社会に対する子育て支援を積極的に行う」とする『保育理念』のもとに保育を行なっています。
両園ともあたたかく家庭的な園です。明るく意欲的な方を求めています。

法人番号	40

★法人情報	ﾌﾘｶﾞﾅ	シャカイフクシホウジン　ミチルフクシカイ		
	法人名	社会福祉法人　美知留福祉会		
	法人所在地	〒710-0145　倉敷市福江432番地1		
	電話番号	(086)485－3883	FAX番号	(086)485－4814
	E-Mail	michiru@luck.ocn.ne.jp	担当者名	中桐　哲夫
	ホームページ	http://www.kosodate-web.com/michiru/		

みちる保育園

みちる小規模保育園

美知留福祉会　HP

★施設情報

1	施　設　名	みちる保育園			
	所在地(市区町名)	倉敷市福江４３２番地１		電話番号	(086)485-3883
	施設ホームページ	http://www.kosodate-web.com/michiru/			
	職員就業人数	園児の人数	ﾎﾞﾗﾝﾃｨｱ受入	園見学	自宅外通勤
	22　名	70　名	可	可	(可)・不可
	求人予定	職　種	雇用形態		備　考
	(有)・未定	保育士・栄養士	正規・パート		＊学生アルバイトも受入れ可 ＊法人での採用となります
2	施　設　名	みちる小規模保育園			
	所在地(市区町名)	倉敷市藤戸町天城９５番地		電話番号	(086)486-1186
	施設ホームページ	http://www.kosodate-web.com/michiru/			
	職員就業人数	園児の人数	ﾎﾞﾗﾝﾃｨｱ受入	園見学	自宅外通勤
	7　名	19　名	可	可	(可)・不可
	求人予定	職　種	雇用形態		備　考
	(有)・未定	保育士	正規・パート		＊学生アルバイトも受入れ可 ＊法人での採用となります

求める人物や、法人・施設のアピール等のメッセージ

美知留福祉会では、みちる保育園とみちる小規模保育園を運営しています。
私たちは、一緒に働ける前向きに学ぶ意欲のある方を募集しております。
先生たちが楽しく仕事をしていたら、いつも子どもたちに優しくおおらかな気持ちで接することができますよね。当園ではそんな職場づくりを目指しています。そして目指す保育は“思いやりの心を育てる”ことです。先輩職員に、あなたの良いところをたくさん見つけてもらって、あなた自身も子どもたちの良いところを見つけて伸ばしてあげられるステキな先生になってください。
選考の日程等は授業や実習、仕事の都合も考慮して調整しますのでどしどしご応募ください。
見学やボランティアも大歓迎です。また、学生アルバイトも受入れしています。
皆さんからのお問い合わせをお待ちしています。

法人番号	41

★法人情報	ﾌﾘｶﾞﾅ	シャカイフクシホウジン　クスノキフクシカイ		
	法人名	社会福祉法人　くすの木福祉会		
	法人所在地	〒711-0911　倉敷市児島小川10-10-27		
	電話番号	086-472-0648	FAX番号	086-472-0691
	E-Mail	nakayama1103@h5.dion.ne.jp	担当者名	伊藤　千鶴子
	ホームページ			

★施設情報

1	施設名	中山保育園			
	所在地	〒711-0911 倉敷市児島小川10-10-27		電話番号	086-472-0648
	施設ホームページ				
	職員就業人数	園児の人数	ﾎﾞﾗﾝﾃｨｱ受入	園見学	自宅外通勤
	25　名	120　名	○	○	(可)・不可
	求人予定	職　種	雇用形態		備　考
	(有)・未定	保育士	正規職員		
2	施設名	本荘保育園			
	所在地	〒711-0934 倉敷市児島塩生512		電話番号	086-475-1741
	施設ホームページ				
	職員就業人数	園児の人数	ﾎﾞﾗﾝﾃｨｱ受入	園見学	自宅外通勤
	16　名	70　名	○	○	(可)・不可
	求人予定	職　種	雇用形態		備　考
	(有)・未定	保育士	正規職員		

nakayama hoikuen
中山保育園

求める人物や、法人・施設のアピール等のメッセージ

緑に囲まれ、園庭には四季折々の草花…ビオトープにはメダカや小エビ、ヤゴ等自然豊かな保育園です。気候の良い時期は裸足保育を取り入れ、元気いっぱい全身で遊び、笑顔あふれる毎日を楽しんでいます。ぜひ一度遊びがてら見学に来てください。その際、行事等の兼ね合いもありますので事前にご連絡いただけるとありがたいです。楽しみにお待ちしています。よろしくお願いします。

法人番号	42

★法人情報	ﾌﾘｶﾞﾅ	シャカイフクシホウジン　オウジフクシカイ		
	法人名	社会福祉法人　王慈福祉会		
	法人所在地	〒711-0906　倉敷市児島下の町5丁目２番１７号		
	電話番号	086-473-9000	FAX番号	086-473-9090
	E-Mail	hoiku@ohji.ne.jp	担当者名	黒川　美紀
	ホームページ	http://www.ohji.ne.jp		

★施設情報

1	施 設 名	琴　浦　中　保　育　園			
	所 在 地	〒711-0906 倉敷市児島下の町９丁目１２番ア８号		電話番号	086-472-5705
	施設ホームページ	http://ohji.ne.jp			
	職員就業人数	園児の人数	ﾎﾞﾗﾝﾃｨｱ受入	園見学	自宅外通勤
	25　名	60　名	○	○	(可)・不可
	求人予定	職　種	雇用形態		備　考
	(有)・未定	保育士	正規職員		

令和５年秋頃　完成予定新園舎

求める人物や、法人・施設のアピール等のメッセージ

　児童・障がい者・高齢者等地域向けの福祉に取り組んでいる法人です。法人に共通する意識として、「こころゆたかに　すこやかに」という思いで居場所づくりを応援しています。
　心身ともに健康で笑顔のすてきな人、何事にも前向きで、園児・保護者のことを考えて行動することができる人、大歓迎です。是非見学に来てください。

法人番号	43

★法人情報	ﾌﾘｶﾞﾅ	ｼｬｶｲﾌｸｼﾎｳｼﾞﾝ　ｹｲｾｲｶｲ		
	法人名	社会福祉法人　恵聖会		
	法人所在地	〒713-8113　倉敷市玉島八島1899-1		
	電話番号	086-522-4355	FAX番号	086-525-0403
	E-Mail	tommymomorin@mx1.tamatele.ne.jp	担当者名	佐久間　まや
	ホームページ			

★施設情報

1	施　設　名	富　田　保育園			
	所　在　地	〒713-8113 倉敷市玉島八島1899-1		電話番号	086-522-4355
	施設ホームページ	http://www.tomitahoikuen.or.jp/			
	職員就業人数	園児の人数	ﾎﾞﾗﾝﾃｨｱ受入	園見学	自宅外通勤
	29　名	定員　160　名	○ お問い合わせください	○	(可)　・　不可
	求人予定	職　種	雇用形態		備　考
	(有)　・　未定	保育士さんを、随時募集しています。詳細は、園までお問い合わせくださいね。			

✿開所時間・・・7：30～19：00（18：30～19：00は延長保育）
✿勤務時間・・・①7：15～16：15　②8：00～17：00　③8：30～17：30
④9：00～最終園児降園時間まで（最長19：00…超過勤務手当支給）
✿所定労働時間外の残業等
・会議は日中開催するなど、勤務時間④の遅番以外の超過勤務はあまりありません。
・行事前の準備：年3回程度・・17：00～17：30頃まで
・新年度の準備：３月 31日・・18：00までに終わらせます
✿休暇について
・年次有給休暇、特別休暇（夏期、アニバーサリー、他）、年末年始の休暇、育児介護休暇等

求める人物や、法人・施設のアピール等のメッセージ

自然環境に恵まれ、四季折々の変化に富んだ静かでのどかな場所にあります。園の周りには、木の実や葉っぱなどの宝物がいっぱいの山や原っぱ、子どもたちが大好きなお散歩コースがあり楽しく出かけています。

✿土地柄でしょうか、同居はされていなくても祖父母がお迎えのご家庭が多く、保護者の方々も温かく和やかな関係が作れています。
＊創設者が牧師でしたので、おやつやお昼ごはんの前には感謝の気持ちをもってほしいという願いから、子ども讃美歌を歌いキリスト教のお祈りをしています。
（目を閉じてお祈りをする姿は無条件に可愛らしいです♪）
✿子どもたちや保護者の方々、職員、みんなの笑顔がいっぱいの保育園が理想です。

法人番号	44

★法人情報	ﾌﾘｶﾞﾅ	ｼｬｶｲﾌｸｼﾎｳｼﾞﾝ　ｼﾞﾒｲｶｲ		
	法人名	社会福祉法人　慈明会		
	法人所在地	〒710-0251　倉敷市玉島長尾2621番地		
	電話番号	086-522-2778	FAX番号	086-522-7452
	E-Mail	kobatohoikuen@aurora.ocn.ne.jp	担当者名	狩野　晃匠
	ホームページ			

★施設情報

1	施　設　名	こばと保育園			
	所　在　地	〒710-0251 倉敷市玉島長尾2621番地		電話番号	086-522-2778
	施設ホームページ				
	職員就業人数	園児の人数	ﾎﾞﾗﾝﾃｨｱ受入	園見学	自宅外通勤
	23名	90名	未定	○	(可)・不可
	求人予定	職　種	雇用形態		備　考
	(有)・未定	保育士	常勤		

法人番号	45

★法人情報	ﾌﾘｶﾞﾅ	シャカイフクシホウジン　コンゴウフクシカイ		
	法人名	社会福祉法人　金剛福祉会		
	法人所在地	〒713-8113　倉敷市玉島八島4163-1		
	電話番号	086-522-2046	FAX番号	086-522-7165
	E-Mail	ishibe@orange.ocn.ne.jp	担当者名	松峰　美和
	ホームページ	https://runbinihoikuen.jimdosite.com		

★施設情報

1	施　設　名	保育所型認定こども園　ルンビニ保育園			
	所　在　地	〒713-8113 倉敷市玉島八島4163-1	電話番号	086-522-2046	
	施設ホームページ	https://runbinihoikuen.jimdosite.com			
	職員就業人数	園児の人数	ﾎﾞﾗﾝﾃｨｱ受入	園見学	自宅外通勤
	26名	102名	○	○	(可)・不可
	求人予定	職　種	雇用形態		備　考
	有・(未定)	保育士	正規職員		

先生たちと
本気の綱引き☆

運動会開催前🏳

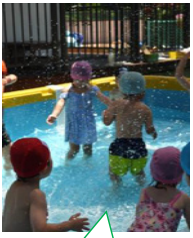

楽しいプール遊び🏊

玉ねぎ収穫日♪

皮むきの仕方を教えているよ🍠

優しい鬼さんとタッチ👹

求める人物や、法人・施設のアピール等のメッセージ

今年度から「保育所型認定こども園　ルンビニ保育園」になりました。
中堅保育士が中心となり、若手からベテランまで意見を出し合い保育をしています。
また職員同士仲が良く和気あいあいと楽しく過ごしています。
『自分が取りたい日に休みが取れるので、リフレッシュしてお仕事が頑張れます。そして、延長保育以外での残業がなく働きやすいです。』Ｂｙ在籍保育士（Ｍ・Ａ）
毎週金曜日18時より講師を招いて、職員向けのストレッチ（ヨガ）教室をしています。
ぜひ一度、見学に来てください！！（要事前連絡）　お待ちしています。

法人番号	46

★法人情報	ﾌﾘｶﾞﾅ	シャカイフクシホウジン　テキイクフクシカイ		
	法人名	**社会福祉法人　適育福祉会**		
	法人所在地	〒713－8103　倉敷市玉島乙島4502－2		
	電話番号	086－522－3267	FAX番号	086－522－3107
	E-Mail	sezakiki@mx31.tikine.jp	担当者名	園長　赤澤 美佐子
	ホームページ	http://www.sezaki-hoikuen.jp/		

★施設情報

1	施 設 名	**瀬 崎 保 育 園**			
	所 在 地	〒713－8103 倉敷市玉島乙島4502－2		電話番号	086－522－3267
	施設ホームページ	http://www.sezaki-hoikuen.jp/			
	職員就業人数	園児の人数	ﾎﾞﾗﾝﾃｨｱ受入	園見学	自宅外通勤
	28　名	100　名	可	可	(可)・不可
	求人予定	職　種	雇用形態		備　考
	(有)・未定	保育士	正規職員		

求める人物や、法人・施設のアピール等のメッセージ

３歳未満児は担当性保育で個々に寄り添った保育をし、３歳以上児は縦割り保育で優しい心が育つよう保育をしています。戸外遊びで体を動かすことの楽しさや自然との触れ合いを大切にしています。
明るくて活発で子どもの大好きな方を募集しています。ボランティア大歓迎です。電話でのご予約をお待ちしています。

法人番号	47

★法人情報	ﾌﾘｶﾞﾅ	シャカイフクシホウジン イクワフクシカイ		
	法人名	社会福祉法人　育和福祉会		
	法人所在地	〒713-8115　倉敷市玉島道口3877-17		
	電話番号	086-522-5530	FAX番号	086-522-5549
	E-Mail		担当者名	藤森　真由美
	ホームページ			

★施設情報

1	施　設　名	池畝保育園			
	所　在　地	〒713-8115 倉敷市玉島道口3877-17		電話番号	086-522-5530
	施設ホームページ				
	職員就業人数	園児の人数	ﾎﾞﾗﾝﾃｨｱ受入	園見学	自宅外通勤
	9　名	20　名	△	○	(可)・　不可
	求人予定	職　種	雇用形態		備　考
	有　・　(未定)	保育士	正規職員・パート		詳細は園へお問い合わせください。

求める人物や、法人・施設のアピール等のメッセージ

少人数の小さい保育園で一人一人としっかり関わることができ、とてもアットホームです。
恵まれた自然に触れる機会を多くもち、様々な体験をすることができます。
職員同士も仲の良い職場で、２０代から幅広い年代で子ども達の成長をみんなで見守ったり、援助をしたりしています。
気になった方は気軽に見学に来てくださいね。（要事前連絡）

法人番号	48

★法人情報	ﾌﾘｶﾞﾅ	シャカイフクシホウジン　シンワカイ		
	法人名	社会福祉法人　心和会		
	法人所在地	〒713-8123　倉敷市玉島柏島2686-2		
	電話番号	086-526-0160	FAX番号	086-526-0176
	E-Mail	kashiho@mx1.tamatele.ne.jp	担当者名	秀川　敬子
	ホームページ	https://www.kashiwajima-kodomoen.jp		

★施設情報

1	施　設　名	柏島認定こども園			
	所在地(市区町名)	倉敷市玉島柏島		電話番号	086-526-0160
	施設ホームページ	https://www.kashiwajima-kodomoen.jp			
	職員就業人数	園児の人数	ﾎﾞﾗﾝﾃｨｱ受入	園見学	自宅外通勤
	25　名	90　名	○	○	(可)・　不可
	求人予定	職　種	雇用形態		備　考
	有　・(未定)				※　園へお問合せください
2	施　設　名	柏ちゃんキッズ保育園			
	所在地(市区町名)	倉敷市玉島阿賀崎		電話番号	086-441-1008
	施設ホームページ	https://www.kashiwajima-kodomoen.jp			
	職員就業人数	園児の人数	ﾎﾞﾗﾝﾃｨｱ受入	園見学	自宅外通勤
	7　名	9名	○	○	(可)・　不可
	求人予定	職　種	雇用形態		備　考
	有　・(未定)				※　園へお問合せください
3	施　設　名				
	所在地(市区町名)			電話番号	
	施設ホームページ				
	職員就業人数	園児の人数	ﾎﾞﾗﾝﾃｨｱ受入	園見学	自宅外通勤
	名	名			可　・　不可
	求人予定	職　種	雇用形態		備　考
	有　・　未定				

求める人物や、法人・施設のアピール等のメッセージ

当園は、自然に囲まれた穏やかな環境の中で、子どもの主体性を尊重し信じて「見守る保育」を実践しています。
20代～60代の幅広い年齢の職員がおり、みんな明るく笑い声の絶えない楽しくアットホームな園です。
ぜひ一度、見学に来てください。ご連絡待ってます！

法人番号	49

★法人情報	ﾌﾘｶﾞﾅ	シャカイフクシホウジン　イズミフクシジギョウカイ		
	法人名	社会福祉法人　いずみ福祉事業会		
	法人所在地	〒713-8103　倉敷市玉島乙島２２４５		
	電話番号	086-526-8543	FAX番号	086-526-8543
	E-Mail	Izumiotosima@ne1.tamatele.ne.jp	担当者名	難波　弘子
	ホームページ	https://www.izumi-otoshima.or.jp/		

★施設情報

1	施　設　名	いずみ乙島保育園			
	所在地(市区町名)	倉敷市玉島乙島		電話番号	086-526-8543
	施設ホームページ	https://www.izumi-otoshima.or.jp/			
	職員就業人数	園児の人数	ﾎﾞﾗﾝﾃｨｱ受入	園見学	自宅外通勤
	30　名	１２０　名	○	○	(可)・不可
	求人予定	職　種	雇用形態		備　考
	有・(未定)				園へお問い合わせください

求める人物や、法人・施設のアピール等のメッセージ

丈夫な身体づくりを目標として、創立以来、裸保育を実践しています。毎日、マラソンにも行きます。３・４・５歳児の異年齢児保育も行っているので縦のつながりも深く子どもたちは元気で仲良しで兄弟、姉妹のように過ごしています。笑顔溢れる保育園です。職員の年齢層は２０代～６０代と幅広く温かく家庭的な職場です。笑顔が多く、何でも意欲的に取り組もうとする保育士の方を希望します。園庭には芝生があり、自然いっぱいの中で保育を一緒に楽しみませんか？是非！一度、見学にいらしてくださいね。（お電話お待ちしています。）

法人番号	50

★法人情報	ﾌﾘｶﾞﾅ	シャカイフクシホウジン　ショウヨウカイ		
	法人名	**社会福祉法人　祥陽会**		
	法人所在地	〒713-8102　倉敷市玉島1898－3番地		
	電話番号	086-526-6905	FAX番号	086-526-7789
	E-Mail	goro.deguchi@syouyoukai.jp	担当者名	事務長　出口　悟朗
	ホームページ			

★施設情報

1	施　設　名	よしうら認定こども園			
	所　在　地	〒713-8102 倉敷市玉島1898-3		電話番号	086-526-6905
	施設ホームページ	http://yoshiura-kodomoen.net/			
	職員就業人数	園児の人数	ﾎﾞﾗﾝﾃｨｱ受入	園見学	自宅外通勤
	32名	120 名	○	○	(可)・不可
	求人予定	職　種	雇用形態		備　考
	有　・　(未定)	＊採用試験がある場合は、求人票を学校に送付しますので確認してください。			
2	施　設　名	上　成　保育園			
	所　在　地	〒713-8102 倉敷市玉島1614-5		電話番号	086-526-3028
	施設ホームページ				
	職員就業人数	園児の人数	ﾎﾞﾗﾝﾃｨｱ受入	園見学	自宅外通勤
	28 名	110 名	△ ＊問合せください	△ ＊問合せください	(可)・不可
	求人予定	職　種	雇用形態		備　考
	有　・　(未定)				

よしうら認定こども園

上 成 保 育 園

求める人物や、法人・施設のアピール等のメッセージ

同一法人で、2園を運営しており、家庭的な雰囲気を大切に教育・保育を実践しています。
令和３年４月から、よしうら保育園は、幼保連携型よしうら認定こども園に名称変更しました。
基本給は177,200円～184,700円に特殊業務手当7,100円～7,400円が付きます。
賞与は6月と12月の年２回（初年度は3.35か月分、２年目以降4.40か月分支給）。
休暇は、特別休暇を含め、年間で１１６日は確保され、他に有給休暇（１０日～）があります。
ボランティアや見学も随時受け付けています。（事前に連絡をお願いします。）

法人番号	51

★法人情報	ﾌﾘｶﾞﾅ	シャカイフクシホウジン　ショウエンフクシカイ		
	法人名	社会福祉法人　松園福祉会		
	法人所在地	〒713－8123　倉敷市玉島柏島5604－1		
	電話番号	086－526－7281	FAX番号	086－526－7181
	E-Mail	hachiman@mx1.tamatele.ne.jp	担当者名	中塚　志津子
	ホームページ	http://www.hachiman-h.jp/		

★施設情報

1	施　設　名	八幡認定こども園			
	所　在　地	〒713－8123 倉敷市玉島柏島5604－1	電話番号	086－526－7281	
	施設ホームページ	http://www.hachiman-h.jp/			
	職員就業人数	園児の人数	ﾎﾞﾗﾝﾃｨｱ受入	園見学	自宅外通勤
	34　名	120　名	○	○	(可)・不可
	求人予定	職　種	雇用形態		備　考
	(有)・未定	保育教諭	正規職員		
2	施　設　名	八幡乳児保育園			
	所　在　地	〒713－8125 倉敷市玉島勇崎1044－5	電話番号	086－441－5400	
	施設ホームページ	http://www.hachiman-h.jp/			
	職員就業人数	園児の人数	ﾎﾞﾗﾝﾃｨｱ受入	園見学	自宅外通勤
	10　名	19　名	○	○	(可)・不可
	求人予定	職　種	雇用形態		備　考
	(有)・未定	保育士	正規職員		
3	施　設　名	浅口はちまん認定こども園			
	所　在　地	〒719－0243 浅口市鴨方町鴨方1504－1	電話番号	0865－54－0200	
	施設ホームページ	http://www.hachiman-h.jp/			
	職員就業人数	園児の人数	ﾎﾞﾗﾝﾃｨｱ受入	園見学	自宅外通勤
	28　名	90　名	○	○	(可)・不可
	求人予定	職　種	雇用形態		備　考
	(有)・未定	保育教諭	正規職員		

法人の理念である「和顔心」のもと日々みんなで話し合い、助け合い、協力することを大切にしています。

八幡認定こども園

八幡乳児保育園

浅口はちまん認定こども園

一度見学においでください♪

法人番号	52

★法人情報	ﾌﾘｶﾞﾅ	シャカイフクシホウジン　コウフクカイ		
	法人名	社会福祉法人興福会		
	法人所在地	〒713-8126　倉敷市玉島黒崎10145		
	電話番号	086-528-0303	FAX番号	086-528-0388
	E-Mail	kurosaki@mx1.tamatele.ne.jp	担当者名	山本
	ホームページ	https://www.kurosaki-ns.com/		

★施設情報

1	施　設　名	黒崎保育園			
	所　在　地	〒713-8126 倉敷市玉島黒崎3908		電話番号	086-528-0303
	施設ホームページ				
	職員就業人数	園児の人数	ﾎﾞﾗﾝﾃｨｱ受入	園見学	自宅外通勤
	22名	80名	○	○	(可)・不可
	求人予定	職　種	雇用形態		備　考
	(有)・未定	保育士	正規職員		R6.4～　2名程度

求める人物や、法人・施設のアピール等のメッセージ

- 四季を大切にし、自然に触れ感性を養うことを大切にしています。
- 子どもの気持ちに寄り添って、子どもと共に楽しめる保育を大切にしています。
- 自ら考え、様々なことに挑戦する人を求めています。

法人番号	53

★法人情報	ﾌﾘｶﾞﾅ	ｼｬｶｲﾌｸｼﾎｳｼﾞﾝ　ﾀｶﾗｶｲ		
	法人名	社会福祉法人 たから会		
	法人所在地	〒710-0261　倉敷市船穂町船穂3345		
	電話番号	086-552-2055	FAX番号	086-552-2130
	E-Mail	info@takarahoikuen.jp	担当者名	北村
	ホームページ	takarahoikuen.jp		

★施設情報

1	施　設　名	幼保連携型認定こども園　たから保育園			
	所在地(市区町名)	倉敷市船穂町3345		電話番号	086-552-2055
	職員就業人数	園児の人数	ﾎﾞﾗﾝﾃｨｱ受入	園見学	自宅外通勤
	25名	115　名	○	○	(可)・不可
	求人予定	職　種	雇用形態		備　考
	有　・(未定)	保育教諭	正規/パート		
2	施　設　名	たから小規模保育園（令和３年4月開園）/たから第二小規模保育園（令和4年4月開園）			
	所在地(市区町名)	倉敷市船穂町31-2（2園同住所）		電話番号	086-486-5911/086-697-6710
	職員就業人数	園児の人数	ﾎﾞﾗﾝﾃｨｱ受入	園見学	自宅外通勤
	8名/５名	19名/9名	○	○	(可)・不可
	求人予定	職　種	雇用形態		備　考
	有　・(未定)	保育士	正規/パート		

求める人物や、法人・施設のアピール等のメッセージ

雰囲気がいい！――職員は20～50代までバランスよく在籍、穏やかな職場のため定着率は約10年！
園長より「まずはぜひ見学に来てください！見て話して肌で感じて自分だけの園選びをしてください！」

法人番号	54

★法人情報	ﾌﾘｶﾞﾅ	ｼｬｶｲﾌｸｼﾎｳｼﾞﾝ　ﾌﾅｵﾌｸｼｶｲ		
	法人名	社会福祉法人　船穂福祉会		
	法人所在地	〒710-0261　倉敷市船穂町船穂2627-1		
	電話番号	086-552-4695	FAX番号	086-552-4698
	E-Mail	funao.s@ace.ocn.ne.jp	担当者名	小野　啓子
	ホームページ	http://funaohoiku.jp		

★施設情報

1	施　設　名	船　穂　保　育　園			
	所在地(市区町名)	倉敷市船穂町		電話番号	086-552-4695
	施設ホームページ	http://funaohoiku.jp			
	職員就業人数	園児の人数	ﾎﾞﾗﾝﾃｨｱ受入	園見学	自宅外通勤
	26名	100名	○	○	(可)・不可
	求人予定	職　種	雇用形態		備　考
	(有)・未定	保育士	正規職員		R6.4～数名採用予定

求める人物や、法人・施設のアピール等のメッセージ

若い職員からベテランの職員まで活躍中！お互いに刺激をし合いながらスキルアップを目指しています。有給休暇も取得しやすく、結婚・出産を経ても働きやすい職場作りを目指しています！！
明るく元気な職場に是非一度見学にいらしてください！

法人番号	55

★法人情報	ﾌﾘｶﾞﾅ	ｺｳｴｷｻﾞｲﾀﾞﾝﾎｳｼﾞﾝｵｵﾊﾗｷﾈﾝｸﾗｼｷﾁｭｵｳｲﾘｮｳｷｺｳ		
	法人名	**公益財団法人大原記念倉敷中央医療機構**		
	法人所在地	〒710-8602　倉敷市美和1-1-1		
	電話番号	086-422-9177	FAX番号	086-422-6401
	E-Mail	yk2412@kchnet.or.jp	担当者名	黒田　弓子
	ホームページ	https://www.kchnet.or.jp/		

★施設情報

1	施　設　名	倉敷中央病院　美和保育園			
	所　在　地	倉敷市美和		電話番号	086-422-9177
	施設ホームページ	https://www.kchnet.or.jp/about_us/hoikuen/			
	職員就業人数	園児の人数	ﾎﾞﾗﾝﾃｨｱ受入	園見学	自宅外通勤
	26 名	45 名	○	○	(可)　・　不可
	求人予定	職　種	雇用形態		備　考
	有　・　(未定)	保育士	正規職員		＊園へお問い合わせください

年間主な行事
子どもと楽しんでます！

4月　お花見
園舎の前でお花見

5月　子どもの日の集い

6月　水遊び開始

7月　七夕会

8月　夏祭り
水遊び終了

9月　お月見会

10月　親子運動会

12月　発表会
クリスマス会

1月　鏡開き

2月　豆まき

3月　ひな祭り
おわかれ会

求める人物や、法人・施設のアピール等のメッセージ

・6月1日から新しい園舎に新築移転します。新しい環境の中で、子ども一人ひとりを大切に保育します。

明るく健康な方、子どもが大好きな方大歓迎です！ぜひ、見学にお越し下さい。＊要事前連絡

法人番号	56

★法人情報	ﾌﾘｶﾞﾅ	カブシキカイシャ　　テン　クウ		
	法人名	株式会社　　天　空		
	法人所在地	〒710-0842　岡山県倉敷市吉岡476-3		
	電話番号	086-423-5150	FAX番号	086-425-5877
	E-Mail		担当者名	脇本
	ホームページ			

★施設情報

1	施　設　名	ソラ小規模保育園			
	所在地(市区町名)	倉敷市白楽町		電話番号	086-441-5625
	施設ホームページ				
	職員就業人数	園児の人数	ﾎﾞﾗﾝﾃｨｱ受入	園見学	自宅外通勤
	12　名	19名	○	○	可　・　不可
	求人予定	職　種	雇用形態		備　考
	有　・　未定	保育士	正規職員		
2	施　設　名	ソラ保育園よしおか			
	所在地(市区町名)	倉敷市吉岡		電話番号	086-425-5888
	施設ホームページ				
	職員就業人数	園児の人数	ﾎﾞﾗﾝﾃｨｱ受入	園見学	自宅外通勤
	25　名	50　名	○	○	可　・　不可
	求人予定	職　種	雇用形態		備　考
	有　・　未定	保育士	正規職員		
3	施　設　名				
	所在地(市区町名)			電話番号	
	施設ホームページ				
	職員就業人数	園児の人数	ﾎﾞﾗﾝﾃｨｱ受入	園見学	自宅外通勤
	名	名			可　・　不可
	求人予定	職　種	雇用形態		備　考
	有　・　未定				

求める人物や、法人・施設のアピール等のメッセージ

公益社団法人 倉敷市民間保育所協議会

QRコード
読み取ってね

URL http://www.kurashiki-minpokyo.or.jp

★公益社団法人 倉敷市民間保育所協議会
ホームページから・・

★就職希望登録ができます！
★会員園の採用情報が確認できます！！

Check!

ご登録ください！

保育園・認定こども園で働くなら、倉敷市で！

公益社団法人 倉敷市民間保育所協議会

〒710-0834 倉敷市笹沖180番地
くらしき健康福祉プラザ3階
☎(086)434-3381

就職希望登録について

事前準備

各自の携帯電話で『mail@admj.biz』からメールが受信できるように設定しておいてください
※受信設定方法は、QR コード読み取りページのリンクをご参考ください
（au・docomo・Softbank）

登録手順

1) 各自の携帯電話（バーコードリーダー機能）で、配布された QR コードを読み取ります
ページをご確認の上「上記内容に同意して登録」をクリックしてください

2) 就職希望登録フォームが表示されます
・氏名　・選択項目等を入力してください

3) 入力が終わったら、“確認画面へ”ボタンを押します

4) 入力内容に間違いがないことを確認して、“確定”ボタンを押すと、
仮登録画面が表示されます

5) “登録する”をクリックするとメール送信フォームが表示されます

QR コード

6) そのままメールを送信

7) 送信後、「就職希望登録完了メール」が届きます
万が一、メールが届かない場合は、管理担当者へ**連絡してください**
（倉敷市民間保育所協議会事務局 電話：086-434-3381）

以上で登録は完了です

＜ 公益社団法人倉敷市民間保育所協議会　個人情報の取り扱い規約 ＞

１．個人情報の利用目的
公益社団法人倉敷市民間保育所協議会（以下協議会）の取得したすべての個人情報は、協議会加入施設の職員採用・募集活動を目的として利用します

２．個人情報の共有範囲と管理
協議会の取得したすべての個人情報は、協議会および加入施設と委託業者のみで共有し第三者への提供は行いません

３．個人情報の取扱いの委託
個人情報の全部または一部を、上記利用目的に必要な範囲において委託することがあります
なお、業務委託先に対しては行政機関または契約により協議会同等の個人情報の取扱いを義務付けています
当該委託先の業務は登録情報の保全・管理のみであり、当該委託先が第 1 項記載の個人情報の利用目的を超えて、個人情報を開示あるいは提供等の利用をすることはありません

●就職が決定するなど、就職情報が不要になった場合は、必ず、登録解除してください

●登録有効期間は、2024 年 3 月 31 日までとなります　2024 年 4 月 1 日以降は、再登録してください

施設位置図

公立認定こども園
私立認定こども園
公立幼稚園
私立幼稚園
公立保育所
民間保育所
小規模・事業所内保育園
真備美しい森
蘭幼稚園
岡田幼稚園
真備かなりや認定こども園
真備かなりや第二小規模保育園
真備かなりや第三小規模保育園
真備かなりや小規模保育園
ナーサリーあんど（事）
まきびの里保育園
川辺幼稚園
筒田幼稚園
呉妹幼稚園
小田川
二万幼稚園
ニチイキッズみす小規模保育園
中洲認定こども園
遍照こども園
遍照小規模保育園
遍照第二小規模保育園
認定こども園たから保育園
たから小規模保育園
たから第二小規模保育園
穂井田認定こども園
船穂幼稚園
船穂保育園
西阿知幼稚園
中島幼稚園
中島保育園
片島保育園
ファムレウタ（事）
すみくら倉敷みなみ保育園（事）
連島北保育園
矢掛町
浅口市
池畝保育園
くらしき作陽大学附属認定こども園
長尾幼稚園
こばと保育園
認定こども園ルンビニ保育園
富田保育園
富田幼稚園
よしうら認定こども園
上成幼稚園
上成保育園
スマイル保育園（事）
まこと幼稚園
小ざくら第二保育園
連島東幼稚園
連島東保育園
連島西浦幼稚園
認定こども園海星幼稚園
玉島幼稚園
玉島保育園
認定こども園第二まこと幼稚園
連島こども園
聖和保育園
遍照連島小規模保育園
柏島認定こども園
いずみ乙島保育園
乙島幼稚園
瀬崎保育園
連島南幼稚園
慈愛幼稚園
めばえ小規模保育園
めばえ第二小規模保育園
認定こども園めばえ保育園
認定こども園のぞみ保育園
親和保育園
乳児親和保育園
第二敬愛幼稚園
乙島東認定こども園
八幡認定こども園
小ざくら小規模保育園
勇崎幼稚園
玉島IC
真備支所
船穂支所
玉島支所
連島北小
連島東小
連島西浦小
連島神亀小
連島南小
乙島小
乙島東小
玉島小
玉島南小
船穂小
中島小
西阿知小
川辺小
川辺橋
川辺堤駅
真備美観駅
倉敷美観駅
中島駅
玉島駅
連島駅
三菱自工前駅
井原鉄道井原線
JR山陽本線
JR山陽新幹線
山陽自動車道
瀬戸内海
高梁川大橋
連島橋
水島大橋
玉島大橋
水島フリーウェイ
玉島南小

JR倉敷駅前拡大図
昭和保育園
倉敷ファミリー・サポート・センター
備中県民局
備中保健所
倉敷児童相談所
JR倉敷駅
だけなかほいくえん
美和保育園（事）
認定こども園
竹中幼稚園
倉敷東幼稚園
倉敷東小
御国幼稚園
倉敷物語館
倉敷幼稚園
若竹の園
ヤクルト保育園おいまつ（事）
老松保育園
老松小
老松幼稚園
倉敷西小
庄認定こども園
庄支所
庄保育園
庄小
庄なかよし小規模保育園
かわさきこども園
JR山陽新幹線
さくら保育園 中庄（事）
中庄駅前小規模保育園
杉の子第二保育園
東雲保育園
倉敷JCT
JR中庄駅
スイートキッズクラブ（事）
倉敷IC
ほっ歩保育園
平田（事）
マスカットスタジアム
奈良佐保短期大学
附属倉敷幼稚園
菅生小
菅生幼稚園
NICONICO
保育園（事）
キッズコート倉敷（事）
龍昌保育園
万寿幼稚園
すぎのこ認定こども園
みのり幼稚園
わかば保育園
中庄小
しらゆり
幼稚園
中庄幼稚園
大内保育園
同心
幼稚園
万寿小
ひまわり乳児保育園
ひまわり認定こども園
万寿東小
万寿東幼稚園
三和保育園
早島町
ドルフィン・
キッズ保育園
くらしきマチナカ
乳児保育園
JR倉敷駅
早島IC
JR宇野線
大内保育園
万寿分園
倉敷美観地区
みらい保育園
中洲保育園
中洲小
豊洲幼稚園
西田認定こども園
羽島保育園
豊洲小
豊洲保育園
帯江小規模保育園
帯江認定こども園
JR山陽本線
JR久々田駅
ソラ小規模保育園
小規模保育園
もくもく
帯江小
帯江幼稚園
かめやま保育園
大高幼稚園
倉敷市役所
茶屋町支所
茶屋町小
茶屋町東幼稚園
清心保育園
大高小
新田保育園
はやおき保育園
ぽっ歩保育園（事）
足高公園
みどり保育園
市保健所
あしたか保育園
茶屋町保育園
茶屋町西幼稚園
JR茶屋町駅
葦高幼稚園
倉敷南小
葦高小
笹沖保育園
ニチイキッズ茶屋町
小規模保育園
小谷かなりや第二小規模保育園
堀南かなりや認定こども園
みちる小規模
保育園
ちゃや保育園
旭丘小
小谷かなりや認定こども園
小谷かなりや小規模保育園
粒江小
粒江幼稚園
鳥の子保育園
天城小
天城幼稚園
あまきこども園
旭丘
幼稚園
浦田駅
浦田保育園
認定こども園小さくら保育園
小さくら乳児保育園
さくらんぼ小規模保育園
水島保育園
第二福田小
ゆりかご保育園
水島小
第四福田小
第二福田幼稚園
第四福田幼稚園
倉敷マリア・インマクラダ幼稚園
水島支所
若杉保育園
たけの子
すくすく保育室（事）
かがやき認定こども園
倉敷美しい森
郷内幼稚園
郷内小
第五福田認定こども園
水島IC
第一福田保育園
第一福田小
第一福田幼稚園
弘恵保育園
みちる保育園
認定こども園
あさひ幼稚園
あさひ幼稚園
乳幼児センター（事）
第三福田小
岡山市

浅口市
長尾幼稚園
長尾小
こばと保育園
認定こども園ルンビニ保育園
JR山陽本線
富田保育園
富田小
富田幼稚園
よしうら認定こども園
上成幼稚園
上成小
上成保育園
スマイル保育園（事）
玉島小
玉島支所
認定こども園 海星幼稚園
玉島幼稚園
玉島保育園
柏島認定こども園
柏島小
いずみ乙島保育園
乙島幼稚園
乙島小
瀬崎保育園
水島大橋
第二敬愛幼稚園
玉島大橋
乙島東小
乙島東認定こども園
八幡認定こども園
玉島南小
勇崎幼稚園
八幡乳児保育園（事）
黒崎保育園
敬愛幼稚園
沙美小
沙美東海水浴場
沙美保育園
沙美海水浴場
南浦小
すみくら倉敷みなみ保育園（事
連島北小
連島北保育園
霞橋
霞丘小
小さくら第二保育園
連島西浦小
連島東小
連島東幼稚園
連島東保育園
連島西浦
幼稚園
まこと幼稚園
認定こども園
第二まこと幼稚園
連島こども園
聖和保育園
遍照連島小規模保育園
連島南小
連島南幼稚園
滝島神亀小
慈愛幼稚園
めばえ小規模保育園
めばえ第二小規模保育園
認定こども園めばえ保育園
認定こども園
のぞみ保育園
親和保育園
乳児親和保育園
第五和田小
小さくら小規模保育園
三菱自工前駅

小規模保育園
小谷かなりや第二小規模保育園
堀南かなりや認定こども園
小谷かなりや認定こども園
小谷かなりや小規模保育園
旭丘幼稚園
浦田保育園
粒江幼稚園
鳥の子保育園
みちる小規模保育園
ちゃや保育園
あまきこども園
天城幼稚園
認定こども園小ざくら保育園
小ざくら乳児保育園
さくらんぼ小規模保育園
水島保育園
ゆりかご保育園
第二福田幼稚園
第四福田幼稚園
倉敷マリア・インマクラダ幼稚園
かがやき認定こども園
第五福田認定こども園
第一福田保育園
第一福田幼稚園
認定こども園
あさひ幼稚園
乳幼児センター（事）
弘恵保育園
みちる保育園
若杉保育園
たけの子すくすく保育室（事）
郷内幼稚園
第三福田保育園
眞言保育園
稗田保育園
稗田幼稚園
柳田認定こども園
中山保育園
上の町保育園
小川幼稚園
下の町乳児保育園
琴浦西認定こども園
味野幼稚園
竜王保育園
和井田保育園
琴浦中保育園
（仮）田の口認定こども園
本荘保育園
三宝認定こども園
唐琴王子保育園
赤崎保育園
しおかぜ認定こども園
菊葉保育園
田之浦保育園
玉野市

倉敷市保育士・保育所支援センター

保育の現場で資格を活かしませんか？

保育士のブランクが不安…

資格はあるけど未経験…

フルタイムでの勤務は難しいかな…

倉敷市保育士･保育所支援センターでは、保育士資格を持ちながら保育所等に就労していない方などを対象に、その資格を活かし、保育の現場で活躍していただけるように情報提供をしたり、再就職支援を行ったりします。

“もう一度保育士･保育教諭として働きたい”“資格を活かして保育の仕事をしてみたい”と思われる方は、倉敷市保育士･保育所支援センターへ、気軽に相談してください。

保育士資格をお持ちの方、あなたの力をこどもたちが待っています！！

まずはお気軽にご相談ください☺

☆保育士・保育教諭の相談支援☆

- 保育士資格をお持ちで、保育所等で就労していない方の就職相談を受けます
- 保育所、認定こども園で働いてる保育士・保育教諭や保育士資格取得を希望する方からの相談を受けます

☆研修、職場見学、実習体験など☆

保育士・保育教諭として再就職を目指している方を対象に公立保育所、公立認定こども園での見学・体験・研修などを行っています

お問い合わせ

倉敷市保育士・保育所支援センター

倉敷市西中新田６４０番地

倉敷市役所　２階　保育・幼稚園課内

TEL　０８６－４２６－３０２１

開所日時

月曜日～金曜日

８：３０～１２：００
１３：００～１７：００

（※祝日、休日、年末年始を除く）

※相談は電話でも受け付けています。また、相談者から知り得た個人情報は「個人情報適正管理規定」に基づき適正に取り扱います。

公益社団法人
倉敷市民間保育所協議会

〒710-0834
岡山県倉敷市笹沖180番地
くらしき健康福祉プラザ3階
TEL：086-434-3381