保育園・認定こども園
法人・施設・採用情報

私たちは、岡山県【倉敷市内】の民間保育園・認定こども園です。
私たちと一緒に、可愛い子どもたちに囲まれて、お仕事をしませんか？
この資料を見て、気になる園がありましたら、直接、園の方へお尋ねください。
私たちは、あなたをお待ちしています。

公益社団法人
倉敷市民間保育所協議会

【令和7年5月作成】

公益社団法人 倉敷市民間保育所協議会 会員園一覧（掲載ページ目次）【R7.5現在】

法人番号	社会福祉法人名等	園数	正会員園名(７８園)	園数	準会員園名(１１園)	地 区	掲載ページ
1	若竹の園	1	若竹の園			倉敷	P1
2	真光福祉会	2	東雲保育園			倉敷	P2
3	龍昌会	3	龍昌保育園			倉敷	P3
4	遍照会	4	幼保連携型認定こども園 遍照こども園			倉敷	P4
		5	幼保連携型認定こども園 連島こども園			水島	
5	岡山厚生会	6	保育所型認定こども園 帯江認定こども園			倉敷	P5
		7	保育所型認定こども園 ひまわり認定こども園			倉敷	
		8	ひまわり乳児保育園			倉敷	
		＊		1	帯江小規模保育園	倉敷	
6−1	倉敷福徳会	9	保育所型認定こども園 小谷かなりや認定こども園			倉敷	P6-1
		10	保育所型認定こども園 堀南かなりや認定こども園			倉敷	
		11	幼保連携型認定こども園 真備かなりや認定こども園			玉島	
6−2		＊		2	小谷かなりや小規模保育園	倉敷	P6-2
		＊		3	小谷かなりや第二小規模保育園	倉敷	
				4	小谷かなりやキッズ保育園	倉敷	
		＊		5	真備かなりや小規模保育園	玉島	
		＊		6	真備かなりや第二小規模保育園	玉島	
		＊		7	真備かなりや第三小規模保育園	玉島	
7	中野社会福祉協会	12	保育所型認定こども園 あまきこども園			倉敷	P7
		13	保育所型認定こども園 ちゃやこども園			倉敷	
8	四ツ葉会	14	幼保連携型認定こども園 すぎのこ認定こども園			倉敷	P8
		15	杉の子第二保育園			倉敷	
9	粒栄会	16	鳥の子保育園			倉敷	P9
		17	新田保育園			倉敷	
		18	保育所型認定こども園 笹沖認定こども園			倉敷	
10	良友福祉会	19	みどり保育園			倉敷	P10
11	三和会	20	三和保育園			倉敷	P11
12	中島福祉会	21	中島保育園			倉敷	P12
13	わかば会	22	わかば保育園			倉敷	P13
14	はしま宝和会	23	羽島保育園			倉敷	P14
		24	くらしきマチナカ乳児保育園			倉敷	
15	倉敷福祉事業会	25	昭和保育園			倉敷	P15
		26	中洲保育園			倉敷	
		27	連島東保育園			水島	
16	秋穂福祉会	28	清心保育園			倉敷	P16
17	稔福祉会	29	片島保育園			倉敷	P17
		30	連島北保育園			水島	
18	きっしょう会	31	はやおき保育園			倉敷	P18
		32	かめやま保育園			倉敷	
19	啓心福祉会	33	みらい保育園			倉敷	P19
20	向陽会	34	保育所型認定こども園 西田認定こども園			倉敷	P20
		35	沙美保育園			玉島	
21	和福祉会	36	庄保育園			倉敷	P21
		＊		8	庄なかよし小規模保育園	倉敷	
22	祥求会	37	あしたか保育園			倉敷	P22
23	ドルフィン福祉会	38	ドルフィン・キッズ保育園			倉敷	P23

公益社団法人 倉敷市民間保育所協議会 会員園一覧（掲載ページ目次）【R7.5現在】

法人番号	社会福祉法人名等	園数	正会員園名(７８園)	園数	準会員園名(１１園)	地 区	掲載ページ
24	千手会	39	真言保育園			水島	P24
25	クムレ	40	幼保連携型認定こども園 小ざくら保育園			水島	P25
		41	小ざくら乳児保育園			水島	
		42	小ざくら第二保育園			水島	
26	愛育会	43	保育所型認定こども園 のぞみ保育園			水島	P26
27	親栄会	44	親和保育園			水島	P27
		45	乳児親和保育園			水島	
28	愛育福祉会	46	幼保連携型認定こども園 めばえ保育園			水島	P28
29	瑠璃会	47	弘恵保育園			水島	P29
		48	第三福田保育園			水島	
30	梅香会	49	ゆりかご保育園			水島	P30
		50	保育所型認定こども園 浦田保育園			水島	
31	ナザレ会	51	聖和保育園			水島	P31
32	愛和福祉会	52	保育所型認定こども園 かがやき認定こども園			水島	P32
		53	保育所型認定こども園 三宝認定こども園			児島	
33	寿宝会	54	竜王保育園			児島	P33
34	しおかぜ	55	保育所型認定こども園 しおかぜ認定こども園			児島	P34
35	寿光福祉会	56	青葉保育園			児島	P35
36	泉会	57	田之浦保育園			児島	P36
37	無量会	58	若杉保育園			児島	P37
38	唐琴会	59	唐琴王子保育園			児島	P38
39	つくし福祉会	60	下の町乳児保育園			児島	P39
		61	和井田保育園			児島	
40	美知留福祉会	62	みちる保育園			児島	P40
		＊		9	みちる小規模保育園	倉敷	
41	くすの木福祉会	63	中山保育園			児島	P41
		64	本荘保育園			児島	
42	王慈福祉会	65	保育所型認定こども園 琴浦中認定こども園			児島	P42
43	恵聖会	66	富田保育園			玉島	P43
44	慈明会	67	こばと保育園			玉島	P44
45	金剛福祉会	68	保育所型認定こども園 ルンビニ保育園			玉島	P45
46	適育福祉会	69	瀬崎保育園			玉島	P46
47	育和福祉会	70	池畝保育園			玉島	P47
48	心和会	71	保育所型認定こども園 柏島認定こども園			玉島	P48
49	いずみ福祉事業会	72	いずみ乙島保育園			玉島	P49
50	祥陽会	73	幼保連携型認定こども園 よしうら認定こども園			玉島	P50
		74	上成保育園			玉島	
51	松園福祉会	75	幼保連携型認定こども園 八幡認定こども園			玉島	P51
52	興福会	76	黒崎保育園			玉島	P52
53	たから会	77	幼保連携型認定こども園 たから保育園			玉島	P53
54	船穂福祉会	78	船穂保育園			玉島	P54
55	公益財団法人 大原記念倉敷中央医療機構	＊		10	倉敷中央病院 美和保育園	倉敷	P55
56	株式会社天空	＊		11	ソラ小規模保育園	倉敷	P56

●公益社団法人倉敷市民間保育所協議会HPの紹介・就職希望登録について P57
●施設位置図 P59
●倉敷市保育士・保育所支援センターのご紹介 P63

法人番号	1

★法人情報	ﾌﾘｶﾞﾅ	シャカイフクシホウジン　ワカタケノソノ		
	法人名	社会福祉法人　若竹の園		
	法人所在地	〒710-0046　岡山県倉敷市中央1丁目6番12号		
	電話番号	086-422-0360	FAX番号	086-427-1113
	E-Mail	wakatakenosono7@mx5.kct	担当者名	津田礼子
	ホームページ	http://wakatakenosono.jp		

★施設情報

1	施　設　名	若竹の園			
	所在地(市区町名)	倉敷市		電話番号	086-422-0360
	施設ホームページ	http://wakatakenosono.jp			
	職員就業人数	園児の人数	ﾎﾞﾗﾝﾃｨｱ受入	園見学	自宅外通勤
	44　名	220+15(一時保育)名	○	○	(可)・不可
	求人予定	職　種	雇用形態		備　考
	(有)・未定	保育士	正規職員 臨時職員		R8.4月～3名程度採用予定 臨時職員…随時募集

法人内1施設で人事異動がなく、保育理念を大切に継承していくと同時に、時代に応じた柔軟さもあります。静かな美観地区の中で、大きな樹々に囲まれた趣きある園舎と今100年を迎えました。若竹の園は、温かく子どもたちを守り癒す場所です。椋のツリーハウスや季節を感じられる庭、たくさんの玩具に子どものわくわくが詰まっています。一人一人を大切に、『あなたが大好きだよ』と日々伝えていくことで自分を好きだといえる子に…。子どもたちの好奇心と挑戦する心を、園と保護者・地域の方で手を携えて支えていきます。園の見学や体験会(要予約) などの機会に、ぜひ園の雰囲気を感じてみてください。お待ちしています。

法人番号	2

★法人情報	ﾌﾘｶﾞﾅ	シャカイフクシホウジン　シンコウフクシカイ		
	法人名	社会福祉法人　真光福祉会		
	法人所在地	〒710-0002　倉敷市生坂1427		
	電話番号	086-462-9611	FAX番号	086-463-2860
	E-Mail	nanmyouzan@clear.ocn.ne.jp	担当者名	近藤　佳枝
	ホームページ	http://shinonome1949.com/		

★施設情報

1	施　設　名	東雲保育園			
	所　在　地	〒710-0002 倉敷市生坂1427		電話番号	086-462-9611
	施設ホームページ	http://shinonome1949.com/			
	職員就業人数	園児の人数	ﾎﾞﾗﾝﾃｨｱ受入	園見学	自宅外通勤
	26名	100名	○	○	(可)・不可
	求人予定	職　種	雇用形態		備　考
	(有)・未定	保育士	職種勤務形態による		

野菜の収穫

秋を感じながら

なつまつりごっこ（浴衣登園）

求める人物や、法人・施設のアピール等のメッセージ

明るく元気でやさしい方、男性保育士も大歓迎！！
まずは　東雲保育園に遊びにいらしてください。
かわいい園児と一緒におまちしていま～す。

法人番号	3

★法人情報	ﾌﾘｶﾞﾅ	シャカイフクシホウジンリュショウカイ		
	法人名	社会福祉法人龍昌会		
	法人所在地	710−0005　倉敷市西岡1295−1		
	電話番号	086−421−5187	FAX番号	086−421−5181
	E-Mail	ryusyo@air.ocn.ne.jp	担当者名	中野　昇卓
	ホームページ	http://ryusyohoikuen.com		

★施設情報

1	施　設　名	社会福祉法人龍昌会　龍昌保育園			
	所　在　地	710−0005 倉敷市西岡1295−1		電話番号	086−421−5187
	施設ホームページ	http://ryusyohoikuen.com			
	職員就業人数	園児の人数	ﾎﾞﾗﾝﾃｨｱ受入	園見学	自宅外通勤
	32名	150名	○	○	(可)・不可
	求人予定	職　種	雇用形態		備　考
	(有)・未定	保育士	正規職員		

求める人物や、法人・施設のアピール等のメッセージ

・お寺（龍昌院）が関係する仏教の保育園
・明るく活発な方、穏やかなで落ち着いた方大歓迎です。
・困り事の相談や意見も言いやすく、明るい職場です。
・子育て中の職員も多く、子育てとの両立もしやすいです。

是非一度、見学に来て下さい。（要予約）お待ちしています。

法人番号	4

★法人情報	ﾌﾘｶﾞﾅ	ｼｬｶｲﾌｸｼﾎｳｼﾞﾝ ﾍﾝｼﾞｮｳｶｲ		
	法人名	社会福祉法人 遍照会		
	法人所在地	〒710-0807　倉敷市西阿知町４６５－１		
	電話番号	０８６－４６５－１７２８	FAX番号	０８６－４６５－３２１４
	E-Mail	info@henjyoukai.jp	担当者名	
	ホームページ	https://henjyoukai.jp		

★施設情報

1	施　設　名	幼保連携型認定こども園　遍照こども園			
	所　在　地	〒710-0807 倉敷市西阿知町４６５－１	電話番号	086-465-1728	
	施設ホームページ	https://henjyoukai.jp/publics/index/19/			
	職員就業人数	園児の人数	ﾎﾞﾗﾝﾃｨｱ受入	園見学	自宅外通勤
	51　名	175　名	○	○	(可)・不可
	求人予定	職　種	雇用形態		備　考
	(有)・未定	保育教諭	正規職員		
2	施　設　名	幼保連携型認定こども園　連島こども園			
	所　在　地	〒712-8014 倉敷市連島中央５－１－３６	電話番号	086-444-7969	
	施設ホームページ	https://henjyoukai.jp/publics/index/63/			
	職員就業人数	園児の人数	ﾎﾞﾗﾝﾃｨｱ受入	園見学	自宅外通勤
	31　名	105　名	○	○	(可)・不可
	求人予定	職　種	雇用形態		備　考
	(有)・未定	保育教諭	正規職員		

他施設情報とメッセージ

当法人には小規模保育園も3園あります。まずは見学にお越し下さい。お待ちしております。

〇西阿知エリア：遍照小規模保育園・遍照第二小規模保育園

〇連島エリア：遍照連島小規模保育園

■法人ビジョン

「こども、職員、保護者が共に成長し、未来と世界につながる社会を目指す」

◎遍照会の職員は、自分も学び続け、育ちつづける心構えを持ち続けます！！

法人番号	5

★法人情報	ﾌﾘｶﾞﾅ	ｼｬｶｲﾌｸｼﾎｳｼﾞﾝ　ｵｶﾔﾏｺｳｴｾｲｶｲ		
	法人名	社会福祉法人　岡山厚生会		
	法人所在地	〒710-0014　倉敷市黒崎601-1		
	電話番号	086-462-1879	FAX番号	086-462-8412
	E-Mail		担当者名	尾﨑　恭子
	ホームページ	https://www.okayamakouseikai.com/		

★施設情報

1	施　設　名	ひまわり認定こども園			
	所　在　地	710-0014 倉敷市黒崎601-1		電話番号	086-462-1879
	施設ホームページ	https://www.okayamakouseikai.com/himawarinintei/			
	職員就業人数	園児の人数	ﾎﾞﾗﾝﾃｨｱ受入	園見学	自宅外通勤
	30　名	185　名	○	○	(可)・不可
2	施　設　名	帯江認定こども園			
	所　在　地	〒710-0042 倉敷市二日市468-1		電話番号	086-424-8298
	施設ホームページ	https://www.okayamakouseikai.com/obienintei/			
	職員就業人数	園児の人数	ﾎﾞﾗﾝﾃｨｱ受入	園見学	自宅外通勤
	20　名	135　名	○	○	(可)・不可
3	施　設　名	ひまわり乳児保育園			
	所　在　地	〒710-0015 倉敷市中庄団地138-282		電話番号	086-463-6550
	施設ホームページ	https://www.okayamakouseikai.com/himawarinyuji/			
	職員就業人数	園児の人数	ﾎﾞﾗﾝﾃｨｱ受入	園見学	自宅外通勤
	19　名	60　名	○	○	(可)・不可
4	施　設　名	帯江小規模保育園			
	所　在　地	〒710-0015 倉敷市二日市469-1		電話番号	086-436-7698
	施設ホームページ	https://www.okayamakouseikai.com/obiesyoukibo/			
	職員就業人数	園児の人数	ﾎﾞﾗﾝﾃｨｱ受入	園見学	自宅外通勤
	5　名	12　名	○	○	(可)・不可

	求人予定	職　種	雇用形態	備　考
	(有)・未定	保育教諭・保育士	正規職員・パート	4園合同採用

求める人物や、法人・施設のアピール等のメッセージ

インスタグラムで園での様子を配信しています。のぞいてみてくださいね。　＜採用情報＞

@HIMAWARI.NINTEI.KUROSAKI
ひまわり認定こども園

@HIMAWARINYUJIHOIKUEN_KURASIKI
ひまわり乳児保育園

OBIEHOIKUEN
帯江認定こども園

OBIESYOUKIBOHOIKUEN
帯江小規模保育園

okayamakouseikai.com
岡山厚生会

法人番号	6-1

★法人情報				
	ﾌﾘｶﾞﾅ	ｼｬｶｲﾌｸｼﾎｳｼﾞﾝ　ｸﾗｼｷﾌｸﾄｸｶｲ		
	法人名	社会福祉法人　倉敷福徳会		
	法人所在地	〒710-0844　岡山県倉敷市福井205番地		
	電話番号	086-423-1809	FAX番号	086-434-2378
	E-Mail	shiraga@k-kanariya.or.jp	担当者名	白髪　敦子
	ホームページ	http://www.k-kanariya.or.jp		

★施設情報

1	施　設　名	小谷かなりや認定こども園			
	所　在　地	〒710-0844 岡山県倉敷市福井205	電話番号	086-423-1809	
	施設ホームページ	http://www.k-kanariya.or.jp			
	職員就業人数	園児の人数	ﾎﾞﾗﾝﾃｨｱ受入	園見学	自宅外通勤
	47名	245名	○	○	可　・　不可
	求人予定	職　種	雇用形態		備　考
	有　・　(未定)				
2	施　設　名	真備かなりや認定こども園			
	所　在　地	〒710-1312 岡山県倉敷市真備町辻田268-1	電話番号	086-698-2098	
	施設ホームページ	http://www.k-kanariya.or.jp			
	職員就業人数	園児の人数	ﾎﾞﾗﾝﾃｨｱ受入	園見学	自宅外通勤
	40名	165名	○	○	可　・　不可
	求人予定	職　種	雇用形態		備　考
	有　・　(未定)				
3	施　設　名	堀南かなりや認定こども園			
	所　在　地	〒710-0844 岡山県倉敷市堀南1012-2	電話番号	086-435-0056	
	施設ホームページ	http://www.k-kanariya.or.jp			
	職員就業人数	園児の人数	ﾎﾞﾗﾝﾃｨｱ受入	園見学	自宅外通勤
	38　名	165　名	○	○	可　・　不可
	求人予定	職　種	雇用形態		備　考
	有　・　(未定)				

アピールメッセージ

※見学・ボランティア大歓迎です。　希望の施設に随時連絡下さい。

※いつも笑顔の絶えない職場です、女性・男性・年齢・働き方も多種多様です。

自分らしく生き生きと働ける職場です。

小谷かなりや認定こども園

真備かなりや認定こども園

堀南かなりや認定こども園

法人番号	6-2

★施設情報

4	施設名	小谷かなりや小規模保育園			
	所在地	〒710-0844 岡山県倉敷市福井208番地7		電話番号	086-422-4000
	施設ホームページ	http://www.k-kanariya.or.jp			
	職員就業人数	園児の人数	ﾎﾞﾗﾝﾃｨｱ受入	園見学	自宅外通勤
	10名	19名	○	○	可 ・ 不可
	求人予定	職種	雇用形態		備考
	有 ・ (未定)				
5	施設名	小谷かなりや第二小規模保育園			
	所在地	〒710-0844 岡山県倉敷市福井228番5		電話番号	086-441-3111
	施設ホームページ	http://www.k-kanariya.or.jp			
	職員就業人数	園児の人数	ﾎﾞﾗﾝﾃｨｱ受入	園見学	自宅外通勤
	7名	19名	○	○	可 ・ 不可
	求人予定	職種	雇用形態		備考
	有 ・ (未定)				
6	施設名	真備かなりや小規模保育園			
	所在地	〒710-1312 岡山県倉敷市真備町辻田173-1		電話番号	086-441-3901
	施設ホームページ	http://www.k-kanariya.or.jp			
	職員就業人数	園児の人数	ﾎﾞﾗﾝﾃｨｱ受入	園見学	自宅外通勤
	10名	19名	○	○	可 ・ 不可
	求人予定	職種	雇用形態		備考
	有 ・ (未定)				
7	施設名	真備かなりや第二小規模保育園			
	所在地	〒710-1312 岡山県倉敷市真備町辻田258-3		電話番号	086-441-5961
	施設ホームページ	http://www.k-kanariya.or.jp			
	職員就業人数	園児の人数	ﾎﾞﾗﾝﾃｨｱ受入	園見学	自宅外通勤
	9名	19名	○	○	可 ・ 不可
	求人予定	職種	雇用形態		備考
	有 ・ (未定)				
8	施設名	事業所内小規模保育園　小谷かなりやキッズ保育園			
	所在地	〒710-0843 岡山県倉敷市浦田2504番20		電話番号	086-425-5210
	施設ホームページ	http://www.k-kanariya.or.jp			
	職員就業人数	園児の人数	ﾎﾞﾗﾝﾃｨｱ受入	園見学	自宅外通勤
	8名	8名	○	○	可 ・ 不可
	求人予定	職種	雇用形態		備考
	有 ・ (未定)				
9	施設名	真備かなりや第三小規模保育園			
	所在地	〒710-1312 岡山県倉敷市真備町辻田292-5		電話番号	086-441-4741
	施設ホームページ	http://www.k-kanariya.or.jp			
	職員就業人数	園児の人数	ﾎﾞﾗﾝﾃｨｱ受入	園見学	自宅外通勤
	9名	19名	○	○	可 ・ 不可
	求人予定	職種	雇用形態		備考
	有 ・ (未定)				
10	施設名	横浜小谷かなりや保育園			
	所在地	〒241-0833 神奈川県横浜市旭区南本宿町26-5		電話番号	045-355-3533
	施設ホームページ	http://www.k-kanariya.or.jp			
	職員就業人数	園児の人数	ﾎﾞﾗﾝﾃｨｱ受入	園見学	自宅外通勤
	26名	60名	○	○	可 ・ 不可
	求人予定	職種	雇用形態		備考
	有 ・ (未定)				
11	施設名	外神田かなりや保育園			
	所在地	〒101-0021 東京都千代田区外神田三丁目6番13号		電話番号	03-3254-6500
	施設ホームページ	http://www.k-kanariya.or.jp			
	職員就業人数	園児の人数	ﾎﾞﾗﾝﾃｨｱ受入	園見学	自宅外通勤
	11名	50名	○	○	可 ・ 不可
	求人予定	職種	雇用形態		備考
	有 ・ (未定)				

法人番号	7

★法人情報	ﾌﾘｶﾞﾅ	シャカイフクシホウジン　ナカノシャカイフクシキョウカイ				
	法人名	社会福祉法人 中野社会福祉協会				
	法人連絡先	〒710-0132　岡山県倉敷市藤戸町天城2065-1				
	電話番号	086-441-0222	FAX番号	086-441-0223	担当者名	中野
	ホームページ	http://nsfk.okayama.jp/	E-Mail	saiyo@nsfk.okayama.jp		

★施設情報

1	施　設　名	あまきこども園			
	所在地(市区町名)	倉敷市藤戸町天城2388-12		電話番号	086-428-2038
	職員就業人数	園児の人数	ﾎﾞﾗﾝﾃｨｱ受入	園見学	自宅外通勤
	35名	170名	可能	可能	(可)・不可
	求人予定	職　種	雇用形態		備　考
	(有)・未定	保育士	正規職員		下記QRより お進みください

2	施　設　名	ちゃやこども園			
	所在地(市区町名)	倉敷市茶屋町1980-5		電話番号	086-441-0001
	職員就業人数	園児の人数	ﾎﾞﾗﾝﾃｨｱ受入	園見学	自宅外通勤
	26名	84名	可能	可能	(可)・不可
	求人予定	職　種	雇用形態		備　考
	(有)・未定	保育士	正規職員		下記QRより お進みください

求める人物や、法人・施設のアピール等のメッセージ

当法人では、4つの園（こども園/倉敷市　保育園/早島町）を運営しています。令和８年度には岡山市に『ひこさきこども園（仮称）』をオープンします。（オープニングスタッフ募集中！）
園によって様々な特色があり、きっとあなたに合った園が見つかると思いますよ！
当法人では、フレッシュな気持ちで社会人として羽ばたく人たちを応援するため、
就職お祝い金を準備しお待ちしています。　まずは見学から初めてみませんか？
みなさんが来られるのを職員一同、心からお待ちしています。

ようこそ！こちらのQRコードからお進みください

あまきこども園	かんだ保育園	ちゃやこども園	わかみや保育園
法人HP		就職情報・見学・その他（採用特典あり）	
		Click！！	

法人番号	8

法人名	社会福祉法人　四ツ葉会		
所在地	〒710-0011　倉敷市徳芳504番地		
☎	086-462-8312	✉	daini-info@suginoko

★施設情報

すぎのこ認定こども園

倉敷市徳芳504（中庄駅近く）

☎086-462-6203

杉の子第二保育園

倉敷市徳芳36-4（中庄駅前）

☎086-462-8312

小規模保育園もくもく

倉敷市沖新町63-7

☎086-476-1800

中庄駅前小規模保育園

倉敷市徳芳29-1（中庄駅前）

☎086-441-5282

法人内で保育士を7名程度募集しています。保育士を希望している方、
どんな職場か気になった方、就職を検討中の方、ぜひ一度、
見学やボランティアに来てみませんか？
栄養士も募集しているので、お気軽にお問い合わせください！

子どもと職員の「らしさ」を大切にする園です！

見学・ﾎﾞﾗﾝﾃｨｱ募集中！

まずは杉の子第二保育園の藤井までご連絡ください！

☎086-462-8312　✉daini-info@suginoko.jp

InstagramのDMからもお問い合わせできます！

法人番号	9

★法人情報	ﾌﾘｶﾞﾅ	シャカイフクシホウジン　リュウエイカイ		
	法人名	社会福祉法人　粒栄会		
	法人所在地	〒710-0034　倉敷市粒江２２９８番地		
	電話番号	086 - 429 - 0538	FAX番号	086 - 428 - 5626
	E-Mail	torinoko@ryueikai.jp	担当者名	久岡　雅美
	ホームページ	https://ryueikai.jp		

★施設情報

1	施　設　名	鳥の子保育園			
	所　在　地	〒710-0034 倉敷市粒江2298番地		電話番号	086 - 429 - 0538
	職員就業人数	園児の人数	ﾎﾞﾗﾝﾃｨｱ受入	園見学	自宅外通勤
	３２名	１３８名	○	○	(可)・不可
	求人予定	職　種	雇用形態		備　考
	(有)・未定	保育士	常勤		
2	施　設　名	新田保育園			
	所　在　地	〒710-0038 倉敷市新田2386 - 6番地		電話番号	086 - 424 - 6616
	職員就業人数	園児の人数	ﾎﾞﾗﾝﾃｨｱ受入	園見学	自宅外通勤
	４１名	１５０名	○	○	(可)・不可
	求人予定	職　種	雇用形態		備　考
	(有)・未定	保育士	常勤		
3	施　設　名	笹沖認定こども園			
	所　在　地	〒710-0834 倉敷市笹沖５６７番地２		電話番号	086 - 486 - 4545
	職員就業人数	園児の人数	ﾎﾞﾗﾝﾃｨｱ受入	園見学	自宅外通勤
	３５名	１３３名	○	○	(可)・不可
	求人予定	職　種	雇用形態		備　考
	(有)・未定	保育教諭	常勤		

求める人物や、法人・施設のアピール等のメッセージ

同一法人で、３園の保育園を運営しています。
園の垣根を越えて３園の職員同士も仲がよく、明るく、元気いっぱいの先生達と笑顔あふれる可愛い子ども達が待っています！ ぜひ一度、見学にお越しください。（要事前連絡）
お待ちしています！

法人番号	10

★法人情報	ﾌﾘｶﾞﾅ	シャカイフクシホウジン　リョウユウフクシカイ		
	法人名	社会福祉法人　良友福祉会		
	法人所在地	〒710-0845　倉敷市西富井1350−2		
	電話番号	086−425-3843	FAX番号	086−434-2585
	E-Mail	midori-h@luck.ocn.ne.jp	担当者名	三宅綾子
	ホームページ	http://www.midorihoikuen.net/		

★施設情報

1	施　設　名	みどり保育園			
	所在地(市区町名)	倉敷市西富井		電話番号	086−425-3843
	施設ホームページ	http://www.midorihoikuen.net/			
	職員就業人数	園児の人数	ﾎﾞﾗﾝﾃｨｱ受入	園見学	自宅外通勤
	30名	130名	○	○	(可)・不可
	求人予定	職　種	雇用形態		備　考
	(有)・未定	保育士	正職員		

求める人物や、法人・施設のアピール等のメッセージ

園庭や遊戯室が広く、子どもたちと一緒に戸外や室内でいっぱい遊んでいます。
職員も子どもも明るく、残業がほとんどない職場です。
子どもと共に成長をしたい方を募集します。見学に来てください。

遊戯室にはボルダリングがあるよ！！

三輪車、自転車、一輪車などの乗り物遊びが充実！

全クラス外に出ても遊べる園庭の広さ！！

東園庭もあり、築山には桜の木、どんぐりがなる木、クローバーと自然がいっぱい！！

法人番号	11

★法人情報	ﾌﾘｶﾞﾅ	ｼｬｶｲﾌｸｼﾎｳｼﾞﾝ　ｻﾝﾜｶｲ		
	法人名	社会福祉法人　三和会		
	法人所在地	〒710-0047　倉敷市大島２８７－３		
	電話番号	086-421-7516	FAX番号	086-421-8516
	E-Mail	sanwakai@lilac.ocn.ne.jp	担当者名	小野　麗子
	ホームページ	https://www.sanwa-hoikuen.com/		

★施設情報

1	施　設　名	三和保育園			
	所在地(市区町名)	倉敷市大島		電話番号	086-421-7516
	施設ホームページ	https://www.sanwa-hoikuen.com/			
	職員就業人数	園児の人数	ﾎﾞﾗﾝﾃｨｱ受入	園見学	自宅外通勤
	33名	１３０名	○	○	(可)・　不可
	求人予定	職　種	雇用形態		備　考
	有　・　(未定)	保育士	正規職員		＊園へお問い合わせください

子どもたちと先生の　笑顔いっぱいの保育園

求める人物や、法人・施設のアピール等のメッセージ

☆家庭的な雰囲気の中、心落ち着く環境を整え、一人ひとりの子どもの発達に合わせた援助をしています。３歳以上児は、異年齢児保育と年齢別保育の交流2部編成の中で、生活習慣や社会性を身に付けたり、相手を思いやる心が育まれたりするよう、保育を行っています。３歳未満児は、担当制保育の中で、一人ひとりを大切にし、発達に合わせた保育を行っています。

☆保育システムのICT一本化や、キャッシュレス決済、手ぶら登園を積極的に取り入れ、時代のニーズに応じた働き方ができるようにしています。全職員にとって働きやすく、風通しの良い職場環境である事を常に考え、 様々な職種の職員が、子ども達の為に三和ワンチームで保育をしています。子どもが大好き！！な方、大歓迎です(o^―^o)/　私達と一緒に三和保育園で、生き生きと楽しく働きましょう！

☆6日間の夏季休暇、感染を伴う病気の場合は病気休暇等、休暇も充実し、希望の休みも取りやすいです。

☆園舎建て替えの為、令和６年11月～令和8年1月上旬の期間は、仮園舎（倉敷中央病院内　三和保育園）での生活をしています。
令和8年1月に新園舎お披露目会を予定しています。近くなりましたら、ホームページにて詳細をお知らせしますので、ぜひ新園舎の見学に来てください☆

法人番号	12

★法人情報	ﾌﾘｶﾞﾅ	シャカイフクシホウジン　ナカシマフクシカイ		
	法人名	社会福祉法人　中島福祉会		
	法人所在地	〒710-0803　倉敷市中島９４０番地の１５		
	電話番号	086-465-3927	FAX番号	086-465-2927
	E-Mail		担当者名	武部　登志子
	ホームページ	http://www.megaegg.ne.jp/~nakaho/		

★施設情報

1	施　設　名	中 島 保 育 園			
	所　在　地	〒710-0803 倉敷市中島９４０番地の１５		電話番号	086-465-3927
	施設ホームページ	http://www.megaegg.ne.jp/~nakaho/			
	職員就業人数	園児の人数	ﾎﾞﾗﾝﾃｨｱ受入	園見学	自宅外通勤
	30　名	124　名	◎	◎	可
	求人予定	職　種	雇用形態		備　考
	有	保育士	正規職員		※HPをご覧ください

求める人物や、法人・施設のアピール等のメッセージ

園舎建て替えから６年目になりました。子ども1人ひとりを大切に
主体的な保育を行っており、3歳以上児は異年齢保育を行っています。
ICT化を導入し、働きやすい職場作りを目指しています。福利厚生も充実しており、休憩の飲み物も園支給、有給も時間単位でとれますよ。
明るく元気いっぱいの方、見学・ボランティア募集中です。お気軽に連絡くださいね♪

法人番号	13

★法人情報	ﾌﾘｶﾞﾅ	シャカイフクシホウジン　ワカバカイ		
	法人名	社会福祉法人　わかば会		
	法人所在地	〒710-0065　倉敷市宮前３８８－５		
	電話番号	086-421-4530	FAX番号	086-430-2281
	E-Mail	hoikuen@sqr.or.jp	担当者名	若松　佑亮
	ホームページ			

★施設情報

1	施　設　名	わ　か　ば　保育園			
	所在地(市区町名)	倉敷市宮前		電話番号	086-421-4530
	施設ホームページ	http://www.wakaba-hoikuen.jp/			
	職員就業人数	園児の人数	ﾎﾞﾗﾝﾃｨｱ受入	園見学	自宅外通勤
	２４名	100 名	○	○	可　・　不可
	求人予定	職　種	雇用形態		備　考
	有　・　未定	保育士	正規職員		若干名採用予定

求める人物や、法人・施設のアピール等のメッセージ

昭和５１年４月開園、一法人一施設、利用定員１００名、職員平均勤続年数１７年
職員は20歳代～60歳代と幅広く、世代を超えて個々を認め合い、子どもも大人も笑顔で過ごせることを大切にしています。（規模の小さい園ならではの楽しい取組みも満載です♪）
広々とした園庭で、子ども達は伸び伸びと走り回り、木製の遊具で遊ぶことも楽しみの一つとなっています。
体を動かすことや歌うことが好きな人・絵本が好きな人・楽しい遊びを考えることが好きな人・何よりも子どもと遊ぶ事が大好きな人、一度見学に来てみませんか。大歓迎でお迎えします。

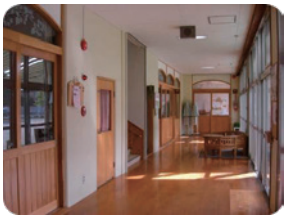

法人番号	14

★法人情報	ﾌﾘｶﾞﾅ	ｼｬｶｲﾌｸｼﾎｳｼﾞﾝ　ﾎｳﾜｶｲ		
	法人名	社会福祉法人　はしま宝和会		
	法人所在地	〒710-0043　倉敷市羽島233-1		
	電話番号	086-425-0023	FAX番号	086-425-3860
	E-Mail	hashima@bh.wakwak.com	担当者名	吉田　久
	ホームページ	https://www.houwakai.net/index.html		

★施設情報

1	施　設　名	羽島保育園			
	所在地(市区町名)	倉敷市羽島233-1		電話番号	086-425-0023
	施設ホームページ	https://www.houwakai.net/hashima/about.html			
	職員就業人数	園児の人数	ﾎﾞﾗﾝﾃｨｱ受入	園見学	自宅外通勤
	21　名	120　名	○	○	可
	求人予定	職　種	雇用形態		備　考
	有	保育士	正規職員		
2	施　設　名	くらしきマチナカ乳児保育園			
	所在地(市区町名)	倉敷市昭和1-3-57 ｻｸﾗﾋﾙｽﾞ 1階		電話番号	086-441-1266
	施設ホームページ	https://www.houwakai.net/machinaka/about.html			
	職員就業人数	園児の人数	ﾎﾞﾗﾝﾃｨｱ受入	園見学	自宅外通勤
	12　名	30　名	○	○	可
	求人予定	職　種	雇用形態		備　考
	有	保育士	正規職員		
3	施　設　名	企業主導型保育園　KMCすまいる保育園			
	所在地(市区町名)	倉敷市白楽町292-3		電話番号	086-486-3322
	施設ホームページ	https://www.fkmc.or.jp/data/841/news_dtl/			
	職員就業人数	園児の人数	ﾎﾞﾗﾝﾃｨｱ受入	園見学	自宅外通勤
	10　名	33　名	○	○	可
	求人予定	職　種	雇用形態		備　考
	有	保育士	正規職員		

求める人物や、法人・施設のアピール等のメッセージ

・法人理念の【みんなが笑顔の福祉】を念頭に、利用者の方はもちろん、職員も笑顔で働くことる保育園を目指しています。
・チームワークを大切にしており、人間関係も良好で、相談しやすい環境作りをしています。
・福利厚生も充実しています。
・子どもが大好きで、笑顔であたたかく接してくださる方大歓迎！
・見学、ボランティア、お問い合わせ等大歓迎です。お気軽にご連絡ください。

法人番号	15

★法人情報				
	ﾌﾘｶﾞﾅ	シャカイフクシホウジンクラシキフクシジギョウカイ		
	法人名	社会福祉法人倉敷福祉事業会		
	法人所在地	〒710-0057　倉敷市昭和２丁目２番１８号		
	電話番号	086-423-0131	FAX番号	086-423-0154
	E-Mail	syouwa@ms10.megaegg.ne.jp	担当者名	浅尾　明美
	ホームページ	https://jigyoukai.com		

★施設情報

1	施　設　名	連島東保育園			
	所　在　地	〒712-8011 倉敷市連島町連島849		電話番号	086-448-5485
	施設ホームページ	https://jigyoukai.com/tsurajima/			
	職員就業人数	園児の人数	ﾎﾞﾗﾝﾃｨｱ受入	園見学	自宅外通勤
	35　名	101　名	○	○	(可)・不可
	求人予定	職　種	雇用形態		備　考
	(有)・未定	保育士	正規職員		
2	施　設　名	昭和保育園			
	所　在　地	〒710-0057 倉敷市昭和２丁目2-18		電話番号	086-423-0131
	施設ホームページ	https://jigyoukai.com/syowa/			
	職員就業人数	園児の人数	ﾎﾞﾗﾝﾃｨｱ受入	園見学	自宅外通勤
	32　名	128　名	○	○	(可)・不可
	求人予定	職　種	雇用形態		備　考
	(有)・未定	保育士	正規職員		
3	施　設　名	中洲保育園			
	所　在　地	〒710-0825 倉敷市安江550-63		電話番号	086-425-8310
	施設ホームページ	https://jigyoukai.com/nakasum/			
	職員就業人数		ﾎﾞﾗﾝﾃｨｱ受入	園見学	自宅外通勤
	38　名	123　名	○	○	(可)・不可
	求人予定	職　種	雇用形態		備　考
	(有)・未定	保育士	正規職員		

求める人物や、法人・施設のアピール等のメッセージ

あなたの素敵な笑顔を、私たちと一緒に子どもたちに届けましょう。
笑顔いっぱいの職場です。
お待ちしています。

法人番号	16

★法人情報	ﾌﾘｶﾞﾅ	シャカイフクシホウジン　アキホフクシカイ		
	法人名	社会福祉法人　秋穂福祉会		
	法人所在地	〒７１０－０８４６　倉敷市上富井１６１－１		
	電話番号	０８６－４２２－４７０７	FAX番号	０８６－４２７－１２１１
	E-Mail	seisin-h@soleil.ocn.ne.jp	担当者名	岡田　真里
	ホームページ	https://www.akiho-seishin.jp		

★施設情報

1	施　設　名	清心保育園			
	所　在　地	〒710-0846 倉敷市上富井161-1		電話番号	０８６－４２２－４７０７
	施設ホームページ	https://www.akiho-seishin.jp			
	職員就業人数	園児の人数	ﾎﾞﾗﾝﾃｨｱ受入	園見学	自宅外通勤
	３０　名	１１０　名	○	○	(可)・不可
	求人予定	職　種	雇用形態		備　考
	(有)・未定	保育士	正規職員 パート職員		令和８年度２名採用予定 中途採用職員随時募集中

求める人物や、法人・施設のアピール等のメッセージ

清心保育園では、一緒に楽しく仕事に取り組める方を募集しています。園児が喜んで通園してくれるような保育を一緒に目指しましょう！

また、職場体験を随時行っています。保育士にという仕事に不安を持っている方や、清心保育園の様子を知りたい方は、お友達と一緒でも構いませんので一度来てみてください。堅苦しく考えず、子どもと一緒に遊んだり、給食を食べたりしてみてくださいね。

法人番号	17

★法人情報	ﾌﾘｶﾞﾅ			
	法人名	社会福祉法人　稔福祉会		
	法人所在地	倉敷市片島町34-3		
	電話番号	086-465-4730	FAX番号	086-465-4736
	E-Mail	minoru-f@sqr.or.jp	担当者名	田中千鶴
	ホームページ	https://www.minoru-hoiku.com		

★施設情報

1	施　設　名	片島保育園			
	所　在　地	〒710-0805 倉敷市片島町34-3	電話番号		086-465-4730
	施設ホームページ	http://www.minoru.-hoiku.com			
	職員就業人数	園児の人数	ﾎﾞﾗﾝﾃｨｱ受入	園見学	自宅外通勤
	47名	200名	○	○	(可)・不可
	求人予定	職　種	雇用形態		備　考
	(有)・未定	保育士	正規職員,パート職員		随時
2	施　設　名	連島北保育園			
	所　在　地	712-8002 倉敷市連島町西之浦5066	電話番号		086-466-5088
	施設ホームページ	http://www.minoru.-hoiku.com			
	職員就業人数	園児の人数	ﾎﾞﾗﾝﾃｨｱ受入	園見学	自宅外通勤
	21名	90　名	○	○	(可)・不可
	求人予定	職　種	雇用形態		備　考
	(有)・未定	保育士	正規職員,パート職員		随時

園児が遊んでいる様子です。
色々なところで遊べます。

求める人物や、法人・施設のアピール等のメッセージ

同一法人は２園の保育園と１施設の児童発達支援事業を運営しています。
保育園の園庭は芝生になっております。園児や職員も芝生の上であそぶことで健康になっています。
農園や果樹園もあり自然の中でのびのびと保育をしています。
先輩の職員がやさしく若い職員に教えてくれます。1年目.2年目の職員もいますよ。
職員の中には、お子さんも一緒に保育園にきている職員がたくさんいます。働きやすい職場ですよ。お休みも多いですよ。
ぜひ一度、見学に来てください！（要事前連絡）お待ちしています。

法人番号	18

★法人情報	ﾌﾘｶﾞﾅ	シャカイフクシホウジン　キッショウカイ		
	法人名	社会福祉法人　きっしょう会		
	法人所在地	〒710-1102　倉敷市茶屋町早沖978-2		
	電話番号	086-429-0615	FAX番号	086-429-0675
	E-Mail	hayaokihoikuen@coda.ocn.ne.jp	担当者名	田中　綾子
	ホームページ	https://www.kisshoukai.jp/hayaoki		

★施設情報

1	施　設　名	はやおき保育園			
	所　在　地	〒710-1102 倉敷市茶屋町早沖978-2		電話番号	086-429-0615
	施設ホームページ	https://www.kisshoukai.jp/hayaoki			
	職員就業人数	園児の人数	ﾎﾞﾗﾝﾃｨｱ受入	園見学	自宅外通勤
	30　名	103　名	○	○	(可)・　不可
	求人予定	職　種	雇用形態		備　考
	(有)・　未定	保育士	正規職員 パート職員		両園で5名程度募集中
2	施　設　名	かめやま保育園			
	所　在　地	〒710-0024 倉敷市亀山545-10		電話番号	086-441-4881
	施設ホームページ	https://www.kisshoukai.jp/kameyama			
	職員就業人数	園児の人数	ﾎﾞﾗﾝﾃｨｱ受入	園見学	自宅外通勤
	26　名	92　名	○	○	(可)・　不可
	求人予定	職　種	雇用形態		備　考
	(有)・　未定	保育士	正規職員 パート職員		両園で5名程度募集中

運動会

お抹茶会

求める人物や、法人・施設のアピール等のメッセージ

同一法人で２園の保育園を運営しております。両園で保育士を5名程度募集しております。明るくて、活発な方、大歓迎！　私たちと一緒に保育を学んでいきましょう。事前にご連絡の上、見学・ボランティアにお気軽にお越しください。お待ちしております。

法人番号	19

★法人情報	ﾌﾘｶﾞﾅ			
	法人名	社会福祉法人啓心福祉会		
	法人所在地	〒710-0815倉敷市日吉町２１３－１		
	電話番号	086-421-0301	FAX番号	086-421-0311
	E-Mail	mail@mirai-hoikuen.sakura.ne.jp	担当者名	亀高　弥貴子
	ホームページ	http://miraiohoikuen-kurashiki.com/wp-admin		

★施設情報

1	施　設　名	みらい保育園			
	所　在　地	710-0815 倉敷市日吉町２１３－１		電話番号	086-421-0301
	施設ホームページ	http://miraiohoikuen-kurashiki.com/wp-admin			
	職員就業人数	園児の人数	ﾎﾞﾗﾝﾃｨｱ受入	園見学	自宅外通勤
	22名	９０名	○	○	(可)・不可
	求人予定	職　種	雇用形態		備　考
	(有)・未定	保育士	正規・パート		

求める人物や、法人・施設のアピール等のメッセージ

・みんなのお家みらい保育園。

子どもも大人も経験が全て！色々なことにチャレンジし一緒に成長できたらと思います。
２０代・３０代・４０代幅広い年齢で活躍中です。

法人番号	20

★法人情報	ﾌﾘｶﾞﾅ			
	法人名	社会福祉法人向陽会		
	法人所在地	〒713-8126　倉敷市玉島黒崎6886-7		
	電話番号	086-528-0437	FAX番号	086-528-0437
	E-Mail	samihoikuen@gmail.com	担当者名	藤田　圭典
	ホームページ	作成中		

★施設情報

1	施　設　名	沙美保育園			
	所　在　地	〒713-8126 倉敷市玉島黒崎6886-7		電話番号	086-528-0437
	施設ホームページ	https://samihoikuen.wixsite.com/my-site			
	職員就業人数	園児の人数	ﾎﾞﾗﾝﾃｨｱ受入	園見学	自宅外通勤
	14　名	40　名	△	○	(可)・　不可
	求人予定	職　種	雇用形態		備　考
	有　・　(未定)	＊保育士等、随時募集しています。詳細は、園へお問い合わせください！			
2	施　設　名	西田認定こども園			
	所　在　地	〒710-0027 倉敷市西田15-1		電話番号	086-454-6112
	施設ホームページ	作成中			
	職員就業人数	園児の人数	ﾎﾞﾗﾝﾃｨｱ受入	園見学	自宅外通勤
	15　名	75　名	△	○	(可)・　不可
	求人予定	職　種	雇用形態		備　考
	有　・　(未定)	＊保育士等、随時募集しています。詳細は、園へお問い合わせください！			

沙美保育園

西田認定こども園

求める人物や、法人・施設のアピール等のメッセージ

　同一法人で、保育園と認定こども園を運営しています。
それぞれの園が、海水浴場の近く、田園の中、と環境に恵まれた場所で、ゆったりと保育を行っています。職員同士の関係も良く、働きやすい職場です。
ぜひ見学にいらしてください。（要事前連絡）お待ちしています。

法人番号	21

★法人情報	ﾌﾘｶﾞﾅ	シャカイフクシホウジン　ナゴミフクシカイ		
	法人名	和福社会 NAGOMI　社会福祉法人　和福社会		
	法人所在地	〒701－0104　倉敷市山地1297		
	電話番号	086－461－0033	FAX番号	086－461－0037
	E-Mail	info@syounosato.or.jp	担当者名	吉田（庄なかよし）
	ホームページ	https://www.syounosato.or.jp/		

★施設情報

1	施　設　名	庄保育園			
	所　在　地	〒701－0111 倉敷市上東817－4	電話番号	086－462－4812	
	Instagram	syouhoikuen（庄保育園）			
	施設ホームページ	https://www.syounosato.or.jp/			
	職員就業人数	園児の人数	ﾎﾞﾗﾝﾃｨｱ受入	園見学	自宅外通勤
	名	170名	○	○	(可)・不可
	求人予定	職　種	雇用形態		備　考
	(有)・未定	保育士	正規職員・パート職員		ホームページをご覧ください。
2	施　設　名	庄なかよし小規模保育園			
	所　在　地	〒701－0111 倉敷市上東823－8	電話番号	086－462－2220	
	Instagram	nakayoshi.hoikuen			
	施設ホームページ	https://www.syounosato.or.jp/			
	職員就業人数	園児の人数	ﾎﾞﾗﾝﾃｨｱ受入	園見学	自宅外通勤
	10名	19名	○	○	(可)・不可
	求人予定	職　種	雇用形態		備　考
	(有)・未定	保育士	正規職員・パート職員		ホームページをご覧ください。

・和福社会では、8つの高齢者施設と保育園、小規模保育園、児童育成クラブを運営しています。
・法人理念の明るい笑顔・元気な挨拶・丁寧な仕事を念頭に仕事に取り組んでいます。
・子どもと職員が共に毎日明るく楽しく過ごせる保育園を目指しています。
・特技を活かせる保育園です。（絵本、わらべうた、食育、リズム体操、英語）
・わきあいあいと保育をしており、なんでも相談しやすい環境です。
・保育園間の交流だけでなく、法人内の高齢者施設と保育園の交流も活発で福利厚生も充実しています。
☆施設見学会を毎月開催しています。見学会の日程以外でも見学を受け付けていますのでご気軽にご連絡ください♪

法人番号	22

★法人情報	ﾌﾘｶﾞﾅ			
	法人名	社会福祉法人　祥求会		
	法人所在地	〒７１０－０８３４　倉敷市笹沖162番地５		
	電話番号	０８６－４３６－７７５０	FAX番号	０８６－４３６－７７２０
	E-Mail	ashitaka@swc-syokyukai.or.jp	担当者名	園長　大西　英子
	ホームページ	http://www.swc-syokyukai.or.jp		

★施設情報

1	施　設　名	あしたか保育園			
	所　在　地	〒710－0834 倉敷市笹沖162番地５		電話番号	086－436-7750
	施設ホームページ				
	職員就業人数	園児の人数	ﾎﾞﾗﾝﾃｨｱ受入	園見学	自宅外通勤
	３３名	１００名	○	○	(可)・不可
	求人予定	職　種	雇用形態		備　考
	有　・　(未定)				

求める人物や、法人・施設のアピール等のメッセージ

令和2年4月に開園した保育園です。笑顔いっぱい・元気いっぱいの保育園、一人一人の個性と可能性を伸ばし、好奇心の芽生え、考える力、学ぶ力、たくましく生きていく力を育む保育保護者、地域から信頼していただける保育園を目指しています。若い先生が多くチームワークを大切にしています。人間関係も良好です。

明るくて行動力のある方、新しい取り組みに興味と意欲をお持ちの方をお待ちしています。

法人番号	23

★法人情報	ﾌﾘｶﾞﾅ	シャカイフクシホウジン　ドルフィンフクシカイ		
	法人名	社会福祉法人　ドルフィン福祉会		
	法人所在地	〒710-0816　倉敷市八王寺町188番１		
	電話番号	086-476-2235	FAX番号	086-476-5325
	E-Mail	dk.kr-info@dolphinwelfare.jp	担当者名	木村・山口
	ホームページ	https://dolphinwelfare.jp		

★施設情報

1	施　設　名	ドルフィン・キッズ保育園			
	所　在　地	〒710-0816 倉敷市八王寺町188番1		電話番号	086-476-2235
	施設ホームページ	https://dolphinwelfare.jp			
	職員就業人数	園児の人数	ﾎﾞﾗﾝﾃｨｱ受入	園見学	自宅外通勤
	28　名	定員　90　名	○	○	(可)・不可
	求人予定	職　種	雇用形態		備　考
	(有)・未定	保育士	保育士・調理師など職種も時期や状況等により異なりますのでお気軽にお問合せ下さい		

求める人物や、法人・施設のアピール等のメッセージ

令和２年４月に開園！まだ開園して６年目のため、新しい園舎が魅力的です。
ドルフィン福祉会の「皆に優しく、共に楽しく」の理念に則り、
「園児ファースト、パパ・ママファースト」を心掛けて取り組んでいます。
ICTを導入し、諸事務作業の簡略化や負担軽減を目指しており、残業もほぼなし。
月毎に希望休を取れるため、プライベートも充実！若手の職員や子育て中の職員も
多く活躍しており、働きやすい環境であること間違いなしです！
ボランティアや見学等**大歓迎**！お気軽にお問い合わせください☺

法人番号	24

★法人情報	ﾌﾘｶﾞﾅ	シャカイフクシホウジン　センジュカイ		
	法人名	社会福祉法人　千手会		
	法人所在地	〒712－8053　倉敷市呼松２－４－１		
	電話番号	０８６－４５５－７０６７	FAX番号	０８６－４５５－７０３２
	E-Mail	hoikuen@mx4.kct.ne.jp	担当者名	岡野　千恵子
	ホームページ	http://www2.kct.ne.jp/hoikuen/		

★施設情報

1	施　設　名	真言保育園			
	所　在　地	〒712－8053 倉敷市呼松２－４－１		電話番号	086－455-7067
	施設ホームページ	http			
	職員就業人数	園児の人数	ﾎﾞﾗﾝﾃｨｱ受入	園見学	自宅外通勤
	名	４０　名	○	○	(可)・不可
	求人予定	職　種	雇用形態		備　考
	有　・　(未定)				

求める人物や、法人・施設のアピール等のメッセージ

「すこやかに　みんな仲よく
　　すなおなこども　」を保育目標に職員一同保育に励んでいます。
少人数の家庭的な保育園です。
園の周りには自然が多く、子ども達は、のびのびと過ごしています。
一人一人を大事に見てくれる方を希望します。

法人番号	25

★法人情報	ﾌﾘｶﾞﾅ	ｼｬｶｲﾌｸｼﾎｳｼﾞﾝｸﾑﾚ		
	法人名	社会福祉法人クムレ		
	法人所在地	〒701-0113　倉敷市栗坂8番地		
	電話番号	086-464-0007	FAX番号	086-464-0072
	E-Mail	info@cumre.or.jp	担当者名	守屋　和恵
	ホームページ	https://cumre.or.jp		

★施設情報

1	施設名	幼保連携型認定こども園　小ざくら保育園			
	所在地	〒712-8062 倉敷市水島北幸町2-3	電話番号	086-446-2022	
	施設ホームページ	https://cumre.or.jp/kozakurahoikuen01/			
	職員就業人数	園児の人数	ﾎﾞﾗﾝﾃｨｱ受入	園見学	自宅外通勤
	40名	309名	○	○	(可)・不可
	求人予定	職種	雇用形態		備考
	(有)・未定	保育士	正規・嘱託		短時間から可能
2	施設名	小ざくら乳児保育園			
	所在地	〒712-8062 倉敷市水島北幸町2-3	電話番号	086-446-2216	
	施設ホームページ	https://cumre.or.jp/kozakura-nyuji-hoikuen01/			
	職員就業人数	園児の人数	ﾎﾞﾗﾝﾃｨｱ受入	園見学	自宅外通勤
	45名	120名	○	○	(可)・不可
	求人予定	職種	雇用形態		備考
	(有)・未定	保育士	正規・嘱託		短時間から可能
3	施設名	小ざくら第二保育園			
	所在地	〒712-8006 倉敷市連島町鶴新田1081-7	電話番号	086-446-2218	
	施設ホームページ	https://cumre.or.jp/kozakura-yakan-hoikuen01/			
	職員就業人数	園児の人数	ﾎﾞﾗﾝﾃｨｱ受入	園見学	自宅外通勤
	28名	30名	○	○	(可)・不可
	求人予定	職種	雇用形態		備考
	(有)・未定	保育士	正規・嘱託		短時間から可能

求める人物や、法人・施設のアピール等のメッセージ

法人理念「ともに育ち　ともに生きる」をもとに、「明るく元気な子ども」「思いやりのある子ども」「最後までがんばれる子ども」を保育目標として、子どもひとり一人の人格を尊重し、個性を伸ばし自立を促し、家族とともに成長・発達の援助を行っています。幼保連携型認定こども園、乳児保育園、夜間保育所（小ざくら第二保育園）、小規模保育園（2園）、企業主導型　くりのおうち保育園と幅広い年齢や時間帯をカバーし、働く保護者の方を支えています。また、児童発達支援センターや児童発達支援事業所、児童家庭支援センター、地域子育て支援センター、母子生活支援施設など、親子を支える多くの機能や職種を法人内で有し、他法人や各種行政機関等とも連携を取りながら、園所属の家庭だけでなく、地域の子育て家庭も支えています。

法人番号	26

★法人情報	ﾌﾘｶﾞﾅ	シャカイフクシホウジン　アイイクカイ		
	法人名	社会福祉法人　愛育会		
	法人所在地	〒712-8061　倉敷市神田1丁目20番23号		
	電話番号	086-446-5252	FAX番号	086-446-5253
	E-Mail	nozomihk.5252@gmail.com	担当者名	小松原　望
	ホームページ	http://nozomi-kurashiki.ed.jp		

★施設情報

1	施　設　名	保育所型認定こども園　のぞみ保育園			
	所在地	倉敷市神田　1-20-23	電話番号	086-446-5252	
	施設ホームページ	http://nozomi-kurashiki.ed.jp			
	職員就業人数	園児の人数	ﾎﾞﾗﾝﾃｨｱ受入	園見学	自宅外通勤
	４７名	１５２　名	○	○	(可)・不可
	求人予定	職　種	雇用形態		備　考
	(有)・未定	保育士・栄養士	正規職員		２名・１名

求める人物や、法人・施設のアピール等のメッセージ

○保育園の特色・保育内容

1. 特色

近くに児童公園や緑地公園があり、広い活動空間と豊かな自然環境に恵まれています。
個別保育参観や半日保育士体験を実施、保護者が我が子の園生活を観察できます。

2. 保育目標

保育者や友だちとの交流を通じて、人を信じ、自分の力を信じることができる子どもを育てます。

3. 望ましい子どもの姿

① よく遊べる子ども、 ② 自主性に富む子ども、③ 基本的生活習慣を身につけた子ども

○働きやすい職場にするための工夫・取り組み

1. チーム保育が原則

すべてのクラスで複数名の正規保育士を配置、担任業務の負担を軽減、休暇を取りやすくしています。

2. 加配保育士等の配置

特別支援保育認定児の在籍クラスには加配の非正規保育士等を配置、担任の負担を軽減しています。

3. 有給休暇の取得推進

体調不良時は早めの有休取得を奨励。年度初めに有給10日以上の職員は、5日の計画的付与を実施、20日以上は7日、30日以上は11日、40日は15日を付与、3連続休暇が取得できます。

○求職者へのメッセージ

新人保育士は先輩保育士の保育を見ながら技術を磨けます。3未クラスは1クラス18人まで、保育士3名と補助者1名で保育を行います。園見学や保育ボランティアで現場の雰囲気を確かめてください。

夏祭りごっこ(お店屋さん)

秋祭りごっこ(お神輿)

法人番号	27

★法人情報	ﾌﾘｶﾞﾅ	シャカイフクシホウジン　シンエイカイ		
	法人名	社会福祉法人　親栄会		
	法人所在地	〒712-8004　倉敷市水島南亀島町24-1		
	電話番号	086-444-3411	FAX番号	086-444-3413
	E-Mail	egaonoho@sinwa.ed.jp	担当者名	重本　優子
	ホームページ	http://www.sinwa.ed.jp（改装中）		

★施設情報

1	施　設　名	親和保育園			
	所　在　地	〒712-8004 倉敷市水島南亀島町24-1		電話番号	086-444-3411
	施設ホームページ	http://www.sinwa.ed.jp（改装中）			
	職員就業人数	園児の人数	ﾎﾞﾗﾝﾃｨｱ受入	園見学	自宅外通勤
	20名	100名	喜んで	喜んで	可・不可
	求人予定	職　種	雇用形態		備　考
	有・未定	保育士	正規職員・パート職員		
2	施　設　名	乳児親和保育園			
	所　在　地	〒712-8004 倉敷市水島南亀島町16-18		電話番号	086-444-3411
	施設ホームページ	http://www.sinwa.ed.jp（改装中）			
	職員就業人数	園児の人数	ﾎﾞﾗﾝﾃｨｱ受入	園見学	自宅外通勤
	22名	40名	喜んで	喜んで	可・不可
	求人予定	職　種	雇用形態		備　考
	有・未定	保育士	正規職員・パート職員		

園前の桜は毎年子どもたちの心を弾ませてくれます

広場、楽しいね

年長児の鼓隊は毎年大人気♡

求める人物や、法人・施設のアピール等のメッセージ

働きやすく続けやすい職場を目指しています。特に現場では主任・副主任・リーダーを中心に現場から挙げられる声を大切にしながら柔軟に保育を行えるよう努めています。若手、ベテラン関係なく、誰もが「働きやすい、楽しい」と思える職場を目指しています。
求める人物像としては、自分の意見をはっきり言える人や、人の言葉をしっかり聞ける人です。人には得手、不得手がありますが、それぞれを皆でカバーし合いながら自分の長所を生かして働ける職場であると自負しています。

法人番号	28

★法人情報				
	ﾌﾘｶﾞﾅ	シャカイフクシホウジン　アイイクフクシカイ		
	法人名	社会福祉法人　愛育福祉会		
	法人所在地	〒712-8006　倉敷市連島町鶴新田2235-3		
	電話番号	086-444-3625	FAX番号	086-448-8518
	E-Mail	mebae-ns@ms6.megaegg.ne.jp	担当者名	安藤　正人
	ホームページ	https://www.aiikufukushi.or.jp/i		

★施設情報

1	施　設　名	幼保連携型認定こども園めばえ保育園			
	所　在　地	〒712-8006 倉敷市連島町鶴新田2235-3	電話番号	086-444-3625	
	施設ホームページ	https://www.aiikufukushi.or.jp/page3			
	職員就業人数	園児の人数	ﾎﾞﾗﾝﾃｨｱ受入	園見学	自宅外通勤
	３５名	１０５名	○	○	(可)・不可
	求人予定	職　種	雇用形態		備　考
	(有)・未定	保育教諭・栄養士	正規職員		
2	施　設　名	めばえ小規模保育園			
	所　在　地	〒712-8006 倉敷市連島町鶴新田2237-1	電話番号	086-441-0703	
	施設ホームページ	https://www.aiikufukushi.or.jp/page4			
	職員就業人数	園児の人数	ﾎﾞﾗﾝﾃｨｱ受入	園見学	自宅外通勤
	７名	１９名	○	○	(可)・不可
	求人予定	職　種	雇用形態		備　考
	(有)・未定	保育士	正規職員		
3	施　設　名	めばえ第二小規模保育園			
	所　在　地	〒712-8006 倉敷市連島町鶴新田2237-1	電話番号	086-476-1106	
	施設ホームページ	https://www.aiikufukushi.or.jp/page9			
	職員就業人数	園児の人数	ﾎﾞﾗﾝﾃｨｱ受入	園見学	自宅外通勤
	９名	１９名	○	○	(可)・不可
	求人予定	職　種	雇用形態		備　考
	(有)・未定	保育士	正規職員		

求める人物や、法人・施設のアピール等のメッセージ

同一法人で、３園保育園を運営しています。
見学、ボランティア、インターンなど、随時受け付けております。
お気軽にお問い合わせください。

法人番号	29

★法人情報	ﾌﾘｶﾞﾅ	シャカイフクシホウジン　ルリカイ		
	法人名	社会福祉法人　瑠璃会		
	法人所在地	〒712-8043　倉敷市広江5-5-55		
	電話番号	086-455-9831	FAX番号	086-455-9830
	E-Mail	e-hiroe@mx5.kct.ne.jp	担当者名	浮田
	ホームページ	https://hiroe.rurikai.com		

★施設情報

1	施　設　名	弘恵保育園			
	所　在　地	〒712-8043 倉敷市広江5-5-60		電話番号	086-455-9831
	施設ホームページ	https://hiroe.rurikai.com			
	職員就業人数	園児の人数	ﾎﾞﾗﾝﾃｨｱ受入	園見学	自宅外通勤
	40　名	200　名	○	○	(可)・不可
	求人予定	職　種	雇用形態		備　考
	(有)・未定	保育士	常勤		
2	施　設　名	第三福田保育園			
	所　在　地	〒712-8053 倉敷市呼松1-5-15		電話番号	086-455-8779
	施設ホームページ	https://dai3fukuda.rurikai.com			
	職員就業人数	園児の人数	ﾎﾞﾗﾝﾃｨｱ受入	園見学	自宅外通勤
	23　名	90　名	○	○	(可)・不可
	求人予定	職　種	雇用形態		備　考
	(有)・未定	保育士	常勤		

弘恵保育園

第三福田保育園

求める人物や、法人・施設のアピール等のメッセージ

同一法人で2園の保育園を運営しています。
音楽、絵画、体操、茶道など取り入れた保育をしており、子ども達と一緒に学び合うことができます！
若い職員も多く、職員同士も仲の良い職場です。
ボランティア、見学等、随時受け付け中。
ご興味のある方は、是非一度可愛い子ども達に会いに来てくださいね☆

法人番号	30

★法人情報	ﾌﾘｶﾞﾅ	シャカイフクシホウジン　バイコウカイ		
	法人名	社会福祉法人　梅香会		
	法人所在地	〒712-8041　倉敷市福田町福田１５０４番地		
	電話番号	086-455-7812	FAX番号	086-455-8331
	E-Mail	yurikago@mx4.kct.ne.jp	担当者名	柳本　敦子
	ホームページ	http://baikoukai.or.jp/		

★施設情報

1	施　設　名	ゆりかご保育園			
	所在地(市区町名)	〒712-8041 倉敷市福田町福田1504		電話番号	086-455-7812
	施設ホームページ	https://baikoukai.or.jp/yurikago/			
	職員就業人数	園児の人数	ﾎﾞﾗﾝﾃｨｱ受入	園見学	自宅外通勤
	４５ 名	１６８名	○	○	(可)・　不可
	求人予定	職　種	雇用形態		備　考
	(有)・　未定	保育士	正規職員		R8.4～　３名採用予定 （R7.4　3名採用）
2	施　設　名	認定こども園浦田保育園			
	所在地(市区町名)	〒712-8031 倉敷市福田町浦田2380-31		電話番号	086-455-7331
	施設ホームページ	http://baikoukai.or.jp/urada/			
	職員就業人数	園児の定数	ﾎﾞﾗﾝﾃｨｱ受入	園見学	自宅外通勤
	５１名	１４５ 名	○	○	(可)・　不可
	求人予定	職　種	雇用形態		備　考
	(有)・　未定	保育士	正規職員		R8.4～　１～２名採用予定

求める人物や、法人・施設のアピール等のメッセージ

ゆりかご保育園は、緑に囲まれた静かな場所にあります。職員は、20代～60代まで幅広く、子育てをしながら働く環境が整っています。(毎年２～３名が産休・育休中)各クラスの休みの補助に入る経験のあるフリー保育士が１０名います。希望する日または急な休みにも対応できる人員配置となっています。福利厚生も充実しています。ぜひ一度、見学に来てください。お持ちしております。

保育所型認定こども園浦田保育園　詳細はHPに掲載中、是非ご覧ください。現在職員は５１名（内男性５名）で経験豊富なベテランから若手まで幅広い年齢層で急な休みにも柔軟に対応でき、働きやすい職場（令和６年度正職年休取得率75%）です。産休・育休の復帰後は時短勤務や早番、遅番なしも可能です。働くママ・パパを応援しています。また、介護休業も取得しやすいなど柔軟な働き方を実現するための措置を積極的に取り入れている職場です。

法人番号	31

★法人情報				
	ﾌﾘｶﾞﾅ	シャカイフクシホウジン　ナザレカイ		
	法人名	社会福祉法人　ナザレ会		
	法人所在地	〒712-8026　倉敷市水島南瑞穂町4番3号		
	電話番号	086-446-1896	FAX番号	086-446-1892
	E-Mail	seiwa@mx9.kct.ne.jp	担当者名	塩﨑　幸
	ホームページ	http://www3.kct.ne.jp/~seiwa/		

★施設情報

	施　設　名	聖和保育園		
	所　在　地	〒712-8026 倉敷市水島南瑞穂町４番３号	電話番号	086-446-1896
	施設ホームページ	www3.kct.ne.jp/~seiwa/		
	職員就業人数	園児の人数	ﾎﾞﾗﾝﾃｨｱ受入	園見学	自宅外通勤
	１８　名	６０　名	お問い合わせください。	○	(可)・不可
	求人予定	職　種	雇用形態	備　考
	有　・　(未定)	保育士・栄養士・調理師　※詳細は園へお問い合わせください。		

やさしいこころ
ゆるすこころ

園庭は狭いですが、
豊かな体験ができる
ようエ夫しています。

求める人物や、法人・施設のアピール等のメッセージ

キリスト教精神に基づき、家庭的で温かい保育を行っています。
各々の良さを発揮しつつ、仲間と協調して仕事にあたっており、働きやすい職場です。
子どもが大好きで、子どもの成長を心から願い、愛をもって子どもと向き合える人！
まずは見学に来てください。ご連絡お待ちしています！

法人番号	32

★法人情報	ﾌﾘｶﾞﾅ	シャカイフクシホウジン　アイワフクシカイ		
	法人名	社会福祉法人　愛和福祉会		
	法人所在地	〒711-0914　倉敷市児島味野城２－１－５		
	電話番号	086-473-5063	FAX番号	086-473-5185
	E-Mail	aiwafukushikai@email.plala.or.jp	担当者名	新見

★施設情報

1	施　設　名	三宝認定こども園　（さんぽうにんていこどもえん）			
	所在地(市区町名)	倉敷市児島味野城２－１－５		電話番号	086-473-5063
	施設ホームページ				
	職員就業人数	園児の人数	ﾎﾞﾗﾝﾃｨｱ受入	園見学	自宅外通勤
	49　名	170　名	○	○	可・不可
	求人予定	職　種	雇用形態		備　考
	有・未定	保育教諭	正規職員・パート職員		随時受付
2	施　設　名	かがやき認定こども園　（かがやきにんていこどもえん）			
	所在地(市区町名)	倉敷市北畝１－１０－４５		電話番号	086-455-6628
	施設ホームページ				
	職員就業人数	園児の人数	ﾎﾞﾗﾝﾃｨｱ受入	園見学	自宅外通勤
	49　名	200　名	○	○	可・不可
	求人予定	職　種	雇用形態		備　考
	有・未定	保育教諭	正規職員・パート職員		随時受付

求める人物や、法人・施設のアピール等のメッセージ

同法人の、三宝認定こども園・かがやき認定こども園は、両園ともに保育教諭１年目から、２年目、３年目の年齢が近い先輩たちと、いろんな世代の先輩がチームワークを組み活躍しています。子ども達に元気をもらいながら、毎日みんなで楽しく、感性探し！とってもかわいい子どもたちの成長を、私たちと一緒に見守ってみませんか。新しい仲間を、職員みんなで待っています。ボランティアや施設見学は、いつでも大歓迎です。いつでも御連絡ください！一緒に働けることを、楽しみにお待ちしています！

法人番号	33

★法人情報	ﾌﾘｶﾞﾅ	シャカイフクシホウジン　ジュホウカイ		
	法人名	社会福祉法人　寿宝会		
	法人所在地	〒711-0911　倉敷市児島小川４丁目5-13		
	電話番号	086-472-4388	FAX番号	086-472-4369
	E-Mail	niimiiwao@yahoo.co.jp	担当者名	新見　芳枝
	ホームページ	http://ryuouhoikuen.com/		

★施設情報

1	施　設　名	竜王保育園			
	所　在　地	〒711-0911 倉敷市児島小川４丁目5-13	電話番号	086-472-4388	
	施設ホームページ	http://ryuouhoikuen.com/			
	職員就業人数	園児の人数	ﾎﾞﾗﾝﾃｨｱ受入	園見学	自宅外通勤
	41　名	240　名	○	○	(可)・不可
	求人予定	職　種	雇用形態		備　考
	(有)・未定	保育士　随時募集しています。詳細は当園へお問い合わせください			

求める人物や、法人・施設のアピール等のメッセージ

かわいい子どもたちが、日々生活する場で生活リズムや家庭的な雰囲気を大切にしながら子どもたちの成長をあたたかく見守っています。ぜひ、子どもたちとの出会いを大切に笑顔いっぱいあふれる保育を私たちと一緒に楽しみましょう！お待ちしています！

法人番号	34

★法人情報	ﾌﾘｶﾞﾅ	シャカイフクシホウジン　シオカゼ		
	法人名	社会福祉法人　しおかぜ		
	法人所在地	〒７１１－０９２７　倉敷市下津井1482番１８		
	電話番号	０８６－４７０－７３４６	FAX番号	０８６－４７０－４４５５
	E-Mail		担当者名	磯島　文子
	ホームページ	http：//www.shiokaze-group.co.jp		

★施設情報

1	施　設　名	しおかぜ認定こども園			
	所　在　地	〒711－0927 倉敷市下津井1483番１		電話番号	086－479－７３４６
	施設ホームページ	http：//www.shiokaze-group.co.jp			
	職員就業人数	園児の人数	ﾎﾞﾗﾝﾃｨｱ受入	園見学	自宅外通勤
	27名	１０５名	○	○	可・不可
	求人予定	職　種	雇用形態		備　考
	有・未定	保育教諭	正職員		

求める人物や、法人・施設のアピール等のメッセージ

自然に囲まれ子どもたちものびのび過ごしています。
保育士同士仲が良く、行事なども協力しながら楽しんでいますよ！！
明るい方･体力に自信のある方･おもしろい方･優しい方･特技がある方･英語が好きな方ect
大歓迎です！！
近くにジェラート屋さんもありますよ☆まずは、見学に来てみませんか？
お待ちしています！！

法人番号	35

★法人情報	ﾌﾘｶﾞﾅ			
	法人名	社会福祉法人　寿光福祉会		
	法人所在地	〒711-0927　倉敷市下津井2-3-25		
	電話番号	086-479-9309	FAX番号	086-479-9308
	E-Mail	aoba@train.ocn.ne.jp	担当者名	日下部　敦子
	ホームページ	https://sumatoku.jp/aoba-hoikuen/.		

★施設情報

1	施　設　名	青葉保育園			
	所　在　地	〒711-0927 倉敷市下津井2-3-25		電話番号	086-479-9309
	施設ホームページ	https://sumatoku.jp/aoba-hoikuen/.			
	職員就業人数	園児の人数	ﾎﾞﾗﾝﾃｨｱ受入	園見学	自宅外通勤
	名	20　名		○	可　・　(不可)
	求人予定	職　種	雇用形態		備　考
	有　・　(未定)				

求める人物や、法人・施設のアピール等のメッセージ

保育園ホームページQRコードです→

法人番号	36

★法人情報	ﾌﾘｶﾞﾅ	シャカイフクシホウジンイズミカイ		
	法人名	社会福祉法人泉会		
	法人所在地	〒711-0925　倉敷市下津井田之浦2-3-22		
	電話番号	080-5235-6243	FAX番号	086-489-0923
	E-Mail	tanourahoikuen@gmail.com	担当者名	山本　泰子
	ホームページ			

★施設情報

1	施　設　名	田之浦保育園			
	所　在　地	〒711-0925 倉敷市下津井田之浦2-3-22		電話番号	080-5235-6243
	施設ホームページ	http://www.pnd.or.jp			
	職員就業人数	園児の人数	ﾎﾞﾗﾝﾃｨｱ受入	園見学	自宅外通勤
	8　名	17名	可	可	可
	求人予定	職　種	雇用形態		備　考
	有　・　(未定)				
2	施　設　名				
	所　在　地	〒		電話番号	
	施設ホームページ				
	職員就業人数	園児の人数	ﾎﾞﾗﾝﾃｨｱ受入	園見学	自宅外通勤
	名	名			可　・　不可
	求人予定	職　種	雇用形態		備　考
	有　・　未定				
3	施　設　名				
	所　在　地	〒		電話番号	
	施設ホームページ				
	職員就業人数	園児の人数	ﾎﾞﾗﾝﾃｨｱ受入	園見学	自宅外通勤
	名	名			可　・　不可
	求人予定	職　種	雇用形態		備　考
	有　・　未定				

求める人物や、法人・施設のアピール等のメッセージ

定員２０名で、少人数の園児を複数担任で保育しています。常勤７名（うち保育士６名調理師１名）
非常勤職員１名の、楽しく温かみのある職場です。
募集の有無など、気になる方はお気軽にお問合せ下さい。

法人番号	37

★法人情報	ﾌﾘｶﾞﾅ	シャカイフクシホウジン　ムリョウカイ		
	法人名	社会福祉法人　無量会		
	法人所在地	〒710-0146　岡山県倉敷市曽原1142番地		
	電話番号	086-485-4176	FAX番号	086-485-4177
	E-Mail	wakasugi@oak.ocn.ne.jp	担当者名	園長　梶川義浄
	ホームページ	http://www.wakasugy.sakura.ne.jp/		

★施設情報

1	施　設　名	若杉保育園			
	所在地(市区町名)	倉敷市曽原1142	電話番号	086-485-4176	
	施設ホームページ	http://www.wakasugy.sakura.ne.jp/			
	職員就業人数	園児の人数	ﾎﾞﾗﾝﾃｨｱ受入	園見学	自宅外通勤
	25名	120名	○	○	(可)・不可
	求人予定	職　種	雇用形態		備　考
	(有)・未定	保育士	正職員・パート		

求める人物や、法人・施設のアピール等のメッセージ

広い運動場と自然豊かな環境のもとで、子ども達がのびのびと意欲的に育つような
保育を目指しています。
子ども達のキラキラ、イキイキした表情は、私達の保育園の自慢です。
2021年12月、新園舎が完成しました。
ぜひ一度、見学に来て雰囲気に触れてみてください。お問い合わせをお待ちしています。

法人番号	38

★法人情報	ﾌﾘｶﾞﾅ	ｼｬｶｲﾌｸｼﾎｳｼﾞﾝ　ｶﾗｺﾄｶｲ		
	法人名	社会福祉法人　唐琴会		
	法人所在地	〒７１１－０９０４　倉敷市児島唐琴４丁目１３－９		
	電話番号	086-477-8876	FAX番号	086-477-8229
	E-Mail	karakoto_ouji@yahoo.co.jp	担当者名	幸田　正美
	ホームページ	http://www.karakoto-ouji.com/		

★施設情報

1	施　設　名	唐琴王子保育園			
	所　在　地	〒711－0904 倉敷市児島唐琴４丁目１３－９		電話番号	086-477-8876
	施設ホームページ	http://www.karakoto-ouji.com/			
	職員就業人数	園児の人数	ﾎﾞﾗﾝﾃｨｱ受入	園見学	自宅外通勤
	８名	２０名	○	○	(可)・不可
	求人予定	職　種	雇用形態		備　考
	有　・　(未定)	＊園へお問合せください			

季節の色々な
行事を楽しんで
行っています。

求める人物や、法人・施設のアピール等のメッセージ

少人数でアットホームな雰囲気の中で、子どもたちと職員が過ごしています。
現在、男性保育士も頑張っています。
興味がある方は、お気軽に見学にお越しください（要事前連絡）。

法人番号	39

★法人情報	ﾌﾘｶﾞﾅ	シャカイフクシホウジン　ツクシフクシカイ		
	法人名	社会福祉法人　つくし福祉会		
	法人所在地	〒711-0906　倉敷市児島下の町４丁目４－１０		
	電話番号	086-472-5251	FAX番号	086-472-5220
	E-Mail	nyuzihoik1@mx1.tiki.ne.jp	担当者名	理事長　藤井　克樹
	ホームページ	https://tsukushi-fukushi.com		

★施設情報

1	施　設　名	下の町乳児保育園			
	所　在　地	〒711-0906 倉敷市児島下の町４丁目４－１０	電話番号	086-472-5251	
	施設ホームページ	https://tsukushi-fukushi.com/shimonyuu/			
	職員就業人数	園児の人数	ﾎﾞﾗﾝﾃｨｱ受入	園見学	自宅外通勤
	23　名	50　名	○	○	(可)・不可
	求人予定	職　種	雇用形態		備　考
	(有)・未定	保育士	正規職員		対象園児：0～2歳児
2	施　設　名	和井田保育園			
	所　在　地	〒711-0906 倉敷市児島下の町２丁目１－１０	電話番号	086-473-5605	
	施設ホームページ	https://tsukushi-fukushi.com/waita/			
	職員就業人数	園児の人数	ﾎﾞﾗﾝﾃｨｱ受入	園見学	自宅外通勤
	24 名	90　名	○	○	(可)・不可
	求人予定	職　種	雇用形態		備　考
	(有)・未定	保育士	正規職員		対象園児：0～5歳児

求める人物や、法人・施設のアピール等のメッセージ

同一法人で２園を運営しています（令和８年４月より岡山市に開園予定、３園となります）。
両園とも、温かく家庭的な保育園で、幅広い年齢層の職員が楽しく働いています。理念のもと「得意なことを発揮できる職場つくり」「家庭と仕事が両立する支援体制の充実」を進めています。

★**採用時より年次有給休暇**の付与　★**ICTを活用**し事務作業の負担を軽減
★**残業ほぼなし**でプライベートも充実　★困ったときは**みんなでフォロー**

得意なことが活かせて、自分らしさを発揮できる職場で、私たちと一緒に働きませんか？

見学・インターンシップ・アルバイト　随時募集中!!

法人番号	40

★法人情報	ﾌﾘｶﾞﾅ	シャカイフクシホウジン　ミチルフクシカイ		
	法人名	社会福祉法人　美知留福祉会		
	法人所在地	〒710-0145　倉敷市福江432番地1		
	電話番号	(086)485－3883	FAX番号	(086)485－4814
	E-Mail	michiru@luck.ocn.ne.jp	担当者名	中桐　哲夫
	ホームページ	https://michiru.or.jp		

みちる保育園

みちる小規模保育園

美知留福祉会　HP

★施設情報

1	施　設　名	みちる保育園			
	所在地(市区町名)	倉敷市福江４３２番地１		電話番号	(086)485-3883
	施設ホームページ	https://michiru.or.jp			
	職員就業人数	園児の人数	ﾎﾞﾗﾝﾃｨｱ受入	園見学	自宅外通勤
	２２　名	７０　名	可	可	(可)・不可
	求人予定	職　種	雇用形態		備　考
	(有)・未定	保育士・栄養士	正規・パート		＊学生アルバイトも受入れ可 ＊法人での採用となります
2	施　設　名	みちる小規模保育園			
	所在地(市区町名)	倉敷市藤戸町天城９５番地		電話番号	(086)486-1186
	施設ホームページ	https://michiru.or.jp			
	職員就業人数	園児の人数	ﾎﾞﾗﾝﾃｨｱ受入	園見学	自宅外通勤
	７　名	１９　名	可	可	(可)・不可
	求人予定	職　種	雇用形態		備　考
	(有)・未定	保育士	正規・パート		＊学生アルバイトも受入れ可 ＊法人での採用となります

求める人物や、法人・施設のアピール等のメッセージ

美知留福祉会では、**みちる保育園**と**みちる小規模保育園**を運営しています。
私たちは、一緒に働ける前向きに学ぶ意欲のある方を募集しております。
先生たちが楽しく仕事をしていたら、いつも子どもたちに優しくおおらかな気持ちで接することができますよね。当園ではそんな職場づくりを目指しています。そして目指す保育は“思いやりの心を育てる”ことです。先輩職員に、あなたの良いところをたくさん見つけてもらって、あなた自身も子どもたちの良いところを見つけて伸ばしてあげられるステキな先生になってください。
選考の日程等は授業や実習、仕事の都合も考慮して調整しますのでどしどしご応募ください。
見学や**ボランティア**も大歓迎です。また、学生アルバイトも受入れしています。
皆さんからのお問い合わせをお待ちしています。

法人番号	41

★法人情報	ﾌﾘｶﾞﾅ	ｼｬｶｲﾌｸｼﾎｳｼﾞﾝ　クスノキフクシカイ		
	法人名	社会福祉法人　くすの木福祉会		
	法人所在地	〒711-0911　倉敷市児島小川10-10-27		
	電話番号	086-472-0648	FAX番号	086-472-0691
	E-Mail	nakayama1103@h5.dion.ne.jp	担当者名	伊藤　千秋
	ホームページ			

★施設情報

1	施設名	中山保育園			
	所在地	〒711-0911 倉敷市児島小川10-10-27	電話番号	086-472-0648	
	施設ホームページ				
	職員就業人数	園児の人数	ﾎﾞﾗﾝﾃｨｱ受入	園見学	自宅外通勤
	23　名	90　名	○	○	(可)・不可
	求人予定	職種	雇用形態		備考
	(有)・未定	保育士	正規職員		
2	施設名	本荘保育園			
	所在地	〒711-0934 倉敷市児島塩生512	電話番号	086-475-1741	
	施設ホームページ				
	職員就業人数	園児の人数	ﾎﾞﾗﾝﾃｨｱ受入	園見学	自宅外通勤
	13　名	50　名	○	○	(可)・不可
	求人予定	職種	雇用形態		備考
	(有)・未定	※保育士等、随時募集しています。詳細は園までお問合せください			

nakayama hoikuen
中山保育園

求める人物や、法人・施設のアピール等のメッセージ

緑に囲まれ、園庭には四季折々の草花…ビオトープにはメダカや小エビ、ヤゴ等自然豊かな保育園です。気候の良い時期は裸足保育を取り入れ、元気いっぱい全身で遊び、笑顔あふれる毎日を楽しんでいます。ぜひ一度遊びがてら見学に来てください。その際、行事等の兼ね合いもありますので事前にご連絡いただけるとありがたいです。楽しみにお待ちしています。よろしくお願いします。

法人番号	42

★法人情報	ﾌﾘｶﾞﾅ	シャカイフクシホウジン　オウジフクシカイ		
	法人名	社会福祉法人　王慈福祉会		
	法人所在地	〒711-0906　倉敷市児島下の町5丁目２番１７号		
	電話番号	086-473-9000	FAX番号	086-473-9090
	E-Mail	hoiku@ohji.ne.jp	担当者名	黒川　美紀
	ホームページ	http://www.ohji.ne.jp		

★施設情報

1	施　設　名	琴浦中認定こども園			
	所　在　地	〒711-0906 倉敷市児島下の町９丁目１２番ア８号		電話番号	086-472-5705
	施設ホームページ	http://ohji.ne.jp			
	職員就業人数	園児の人数	ﾎﾞﾗﾝﾃｨｱ受入	園見学	自宅外通勤
	28　名	75　名	○	○	(可)・　不可
	求人予定	職　種	雇用形態		備　考
	(有)・　未定	保育教諭	正規職員		

令和6年　新園舎完成

求める人物や、法人・施設のアピール等のメッセージ

児童・障がい者・高齢者等、地域向けの福祉に取り組んでいる法人です。
法人に共通する意識として、「こころゆたかに　すこやかに」という思いで居場所づくりを応援しています。
心身ともに健康で笑顔のすてきな人、何事にも前向きで、園児・保護者のことを考えて行動することが出来る人、大歓迎です。是非、見学に来てください。

法人番号	43

★法人情報	ﾌﾘｶﾞﾅ	ｼｬｶｲﾌｸｼﾎｳｼﾞﾝ　ｹｲｾｲｶｲ		
	法人名	社会福祉法人　恵聖会		
	法人所在地	〒713-8113　倉敷市玉島八島1899-1		
	電話番号	086-522-4355	FAX番号	086-525-0403
	E-Mail	tommymomorin@mx1.tamatele.ne.jp	担当者名	佐久間　まや
	ホームページ			

★施設情報

1	施設名	富　田　保育園			
	所在地	〒713-8113 倉敷市玉島八島1899-1	電話番号	086-522-4355	
	施設ホームページ	http://www.tomitahoikuen.or.jp/			
	職員就業人数	園児の人数	ﾎﾞﾗﾝﾃｨｱ受入	園見学	自宅外通勤
	25　名	定員　120　名	○	○ お問い合わせくださ	㊀　・　不可
	求人予定	職　種	雇用形態		備　考
	㊀　・　未定	保育士さんを、随時募集しています。詳細は、園までお問い合わせくださいね。			

✿開所時間・・7：30～19：00・・18：30～19：00は延長保育ですが、利用者が少ないので、ほとんどの日は18：30までに終了しています。

✿勤務時間・・7：15～16：15、8：00～17：00、8：30～17：30、その他

✿所定労働時間外の残業等・・

・会議は日中に開催しており、閉園後の開催はありません。

・行事前の準備：年３回程度・・17：00頃まで

・新年度の準備：年度末日（3 月 31日）・・17：30までに終わらせます

✿休暇について・・

・年次有給休暇、アニバーサリー休暇、特別休暇（夏期、他）、年末年始休暇、育児介護休暇等

求める人物や、法人・施設のアピール等のメッセージ

自然環境に恵まれ、四季折々の変化に富んだ静かでのどかな場所にあります。園の周りには、木の実や葉っぱなどの宝物がいっぱいの山や原っぱ、子どもたちが大好きなお散歩コースがあり楽しく出かけています。

✲ 土地柄でしょうか、同居はされていなくても祖父母がお迎えのご家庭が多く、保護者の方々も温かく和やかな関係が作れています。

✲ 創設者が牧師でしたので、おやつやお昼ごはんの前には感謝の気持ちをもってほしいという願いから、子ども讃美歌を歌いキリスト教のお祈りをしています。
（目を閉じてお祈りをする姿は無条件に可愛らしいです♪）

✲ 子どもたちや保護者の方々、職員、みんなの笑顔がいっぱいの保育園が理想です。

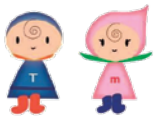

法人番号	44

★法人情報	ﾌﾘｶﾞﾅ	ｼｬｶｲﾌｸｼﾎｳｼﾞﾝ　ｼﾞﾒｲｶｲ		
	法人名	社会福祉法人　慈明会		
	法人所在地	〒710-0251　倉敷市玉島長尾2621番地		
	電話番号	086-522-2778	FAX番号	086-522-7452
	E-Mail	kobatohoikuen@aurora.ocn.ne.jp	担当者名	狩野 晃匠
	ホームページ			

★施設情報

1	施　設　名	こばと保育園			
	所　在　地	710-0251 倉敷市玉島長尾2621番地		電話番号	086-522-2778
	施設ホームページ				
	職員就業人数	園児の人数	ﾎﾞﾗﾝﾃｨｱ受入	園見学	自宅外通勤
	24名	90名	○	○	(可)・不可
	求人予定	職　種	雇用形態		備　考
	(有)・未定	保育士	正規職員		

法人番号	45

★法人情報	ﾌﾘｶﾞﾅ	シャカイフクシホウジン　コンゴウフクシカイ		
	法人名	社会福祉法人　金剛福祉会		
	法人所在地	〒713-8113　倉敷市玉島八島4163-1		
	電話番号	086-522-2046	FAX番号	086-522-7165
	E-Mail	ishibe@orange.ocn.ne.jp	担当者名	松峰　美和
	ホームページ	https://runbinihoikuen.jimdosite.com		

★施設情報

1	施　設　名	保育所型認定こども園　ルンビニ保育園			
	所　在　地	〒713-8113 倉敷市玉島八島4163-1	電話番号	086-522-2046	
	施設ホームページ	https://runbinihoikuen.jimdosite.com			
	職員就業人数	園児の人数	ﾎﾞﾗﾝﾃｨｱ受入	園見学	自宅外通勤
	27名	102名	○	○	(可)・不可
	求人予定	職　種	雇用形態		備　考
	有　・　(未定)	保育士	正規職員		

先生たちと
本気の綱引き☆

運動会開催前

楽しいプール遊び

玉ねぎ収穫日♪

皮むきの仕方を教えて
いるよ

優しい鬼さんとタッチ

求める人物や、法人・施設のアピール等のメッセージ

今年度から「保育所型認定こども園　ルンビニ保育園」になりました。
中堅保育士が中心となり、若手からベテランまで意見を出し合い保育をしています。
また職員同士仲が良く和気あいあいと楽しく過ごしています。
『自分が取りたい日に休みが取れるので、リフレッシュしてお仕事が頑張れます。そして、延長保育以外での残業がなく働きやすいです。』Ｂｙ在籍保育士（Ｍ・Ａ）
毎週金曜日18時より講師を招いて、職員向けのストレッチ（ヨガ）教室をしています。
ぜひ一度、見学に来てください！！（要事前連絡）　お待ちしています。

法人番号	46

★法人情報	ﾌﾘｶﾞﾅ	シャカイフクシホウジン　テキイクフクシカイ		
	法人名	**社会福祉法人　適育福祉会**		
	法人所在地	〒713−8103　倉敷市玉島乙島4502−2		
	電話番号	086−522−3267	FAX番号	086−522−3107
	E-Mail	sezakiki@mx31.tikine.jp	担当者名	園長　赤澤 美佐子
	ホームページ	http://www.sezaki-hoikuen.jp/		

★施設情報

1	施 設 名	**瀬 崎 保 育 園**			
	所 在 地	〒713−8103 倉敷市玉島乙島4502−2	電話番号	086−522−3267	
	施設ホームページ	http://www.sezaki-hoikuen.jp/			
	職員就業人数	園児の人数	ﾎﾞﾗﾝﾃｨｱ受入	園見学	自宅外通勤
	26　名	100　名	可	可	(可)・不可
	求人予定	職　種	雇用形態		備　考
	(有)・未定	保育士	正規職員		

求める人物や、法人・施設のアピール等のメッセージ

３歳未満児は担当制保育で個々に寄り添った保育をし、３歳以上児は縦割り保育で優しい心が育つよう保育をしています。戸外遊びで体を動かすことの楽しさや自然との触れ合いを大切にしています。
明るく活発で子どもの大好きな方を募集しています。ボランティア大歓迎です。連絡をお待ちしています。

法人番号	47

★法人情報	ﾌﾘｶﾞﾅ	ｼｬｶｲﾌｸｼﾎｳｼﾞﾝ　ｲｸﾜﾌｸｼｶｲ		
	法人名	社会福祉法人　育和福祉会		
	法人所在地	〒713-8115　倉敷市玉島道口3877-17		
	電話番号	086-522-5530	FAX番号	086-522-5549
	E-Mail	ikeune@mx1.tamatele.ne.jp	担当者名	藤森　真由美
	ホームページ			

★施設情報

1	施　設　名	池畝保育園			
	所　在　地	〒713-8115 倉敷市玉島道口3877-17		電話番号	086-522-5530
	施設ホームページ				
	職員就業人数	園児の人数	ﾎﾞﾗﾝﾃｨｱ受入	園見学	自宅外通勤
	11　名	20　名	△	○	(可)・不可
	求人予定	職　種	雇用形態		備　考
	有　・(未定)	保育士	正規職員・パート		詳細は園へお問い合わせください

求める人物や、法人・施設のアピール等のメッセージ

少人数の小さい保育園で一人一人としっかりと関わることができます。山や池に囲まれた豊かな自然環境の中でゆったりと自然とのふれあいを大切にしながら過ごしています。
職員同士の関係も良く、明るく笑い声の絶えないアットホームな園です。
気になった方は、気軽に見学に来てくださいね。（要事前連絡）

法人番号	48

★法人情報	ﾌﾘｶﾞﾅ	シャカイフクシホウジン　シンワカイ		
	法人名	社会福祉法人　心和会		
	法人所在地	〒713-8123　倉敷市玉島柏島2686-2		
	電話番号	086-526-0160	FAX番号	086-526-0176
	E-Mail	kashiho@mx1.tamatele.ne.jp	担当者名	秀川　弘三
	ホームページ	https://www.kashiwajima-kodomoen.jp		

★施設情報

1	施　設　名	柏島認定こども園			
	所在地(市区町名)	倉敷市玉島柏島		電話番号	086-526-0160
	施設ホームページ	https://www.kashiwajima-kodomoen.jp			
	職員就業人数	園児の人数	ﾎﾞﾗﾝﾃｨｱ受入	園見学	自宅外通勤
	28　名	90　名	○	○	(可)・　不可
	求人予定	職　種	雇用形態		備　考
	有　・(未定)				※　園へお問合せください
2	施　設　名	柏ちゃんキッズ保育園			
	所在地(市区町名)	倉敷市玉島阿賀崎		電話番号	086-441-1008
	施設ホームページ	https://www.kashiwajima-kodomoen.jp			
	職員就業人数	園児の人数	ﾎﾞﾗﾝﾃｨｱ受入	園見学	自宅外通勤
	7　名	9名	○	○	(可)・　不可
	求人予定	職　種	雇用形態		備　考
	有　・(未定)				※　園へお問合せください

自然豊かな環境の中、ゆったりとした雰囲気で過ごしています

求める人物や、法人・施設のアピール等のメッセージ

当園は、自然に囲まれた穏やかな環境の中で、子どもの主体性を尊重し信じて
「見守る保育」を実践しています。
20代～60代の幅広い年齢の職員がおり、みんな明るく笑い声の絶えない
楽しくアットホームな園です。
ぜひ一度、見学に来てください。ご連絡待ってます！

法人番号	49

★法人情報	ﾌﾘｶﾞﾅ	シャカイフクシホウジン　イズミフクシジギョウカイ		
	法人名	社会福祉法人　いずみ福祉事業会		
	法人所在地	〒713-8103　倉敷市玉島乙島２２４５		
	電話番号	086-526-8543	FAX番号	086-526-8543
	E-Mail	Izumiotosima@ne1.tamatele.ne.jp	担当者名	難波　弘子
	ホームページ	https://www.izumi-otoshima.or.jp/		

★施設情報

1	施　設　名	いずみ乙島保育園			
	所在地(市区町名)	倉敷市玉島乙島		電話番号	086-526-8543
	施設ホームページ	https://www.izumi-otoshima.or.jp/			
	職員就業人数	園児の人数	ﾎﾞﾗﾝﾃｨｱ受入	園見学	自宅外通勤
	28名	110名	○	○	(可)・　不可
	求人予定	職　種	雇用形態		備　考
	(有)・　未定	保育士・栄養士	要相談		園へお問い合わせください

求める人物や、法人・施設のアピール等のメッセージ

丈夫な身体づくりを目標として、創立以来、裸保育を実践しています。毎日、マラソンに行きます。３・４・５歳児の異年齢児保育も行っているので縦のつながりも深く子どもたちは元気で仲良しで兄弟、姉妹のように過ごしています。笑顔溢れる保育園です。職員の年齢層は２０代～６０代と幅広く温かく家庭的な職場です。何でも意欲的に取り組もうとする保育士の方を希望します。園庭には芝生があり、園の周りは自然がいっぱいの環境です。笑顔の子どもたちとワクワクした毎日で保育を一緒に楽しみませんか？是非！一度、見学にいらしてくださいね。（お電話お待ちしています。）

法人番号	50

★法人情報	ﾌﾘｶﾞﾅ	シャカイフクシホウジン　ショウヨウカイ		
	法人名	社会福祉法人　祥陽会		
	法人所在地	〒713-8102　倉敷市玉島1898－3番地		
	電話番号	086-526-6905	FAX番号	086-526-7789
	E-Mail	goro.deguchi@syouyoukai.jp	担当者名	事務長　出口　悟朗
	ホームページ			

★施設情報

1	施　設　名	よしうら認定こども園			
	所　在　地	〒713-8102 倉敷市玉島1898-3		電話番号	086-526-6905
	施設ホームページ	http://yoshiura-kodomoen.net/			
	職員就業人数	園児の人数	ﾎﾞﾗﾝﾃｨｱ受入	園見学	自宅外通勤
	33名	120 名	○	○	(可)・不可
	求人予定	職　種	雇用形態		備　考
	(有)・未定	＊採用試験がある場合は、求人票を学校に送付しますので確認してください。			
2	施　設　名	上　成　保育園			
	所　在　地	〒713-8102 倉敷市玉島1614-5		電話番号	086-526-3028
	施設ホームページ				
	職員就業人数	園児の人数	ﾎﾞﾗﾝﾃｨｱ受入	園見学	自宅外通勤
	27 名	110 名	△ ＊問合せください	△ ＊問合せください	(可)・不可
	求人予定	職　種	雇用形態		備　考
	有・(未定)				

よしうら認定こども園

上 成 保 育 園

求める人物や、法人・施設のアピール等のメッセージ

同一法人で、2園を運営しており、家庭的な雰囲気を大切に教育・保育を実践しています。
基本給は183,600円～191,000円、特殊業務手当7,400円～7,700円、処遇改善手当67,000～69,000円。他に通勤手当、住宅手当、扶養手当、駐車場補助等あります。
賞与は6月と12月の年２回（初年度は3.55か月分、２年目以降4.60か月分支給）。
休暇は、特別休暇を含め、年間で１１６日は確保され、他に有給休暇（１０日～）があります。
ボランティアや見学も随時受け付けています。（事前に連絡をお願いします。）

法人番号	51

★法人情報	ﾌﾘｶﾞﾅ	シャカイフクシホウジン　ショウエンフクシカイ		
	法人名	社会福祉法人　松園福祉会		
	法人所在地	〒713−8125　倉敷市玉島勇崎1044		
	電話番号	086−528−3110	FAX番号	086−528−3255
	E-Mail	hachiman@mx1.tamatele.ne.jp	担当者名	中塚　志津子
	ホームページ	http://shoenfukushikai.jp/		

★施設情報

1	施　設　名	八幡認定こども園			
	所在地(市区町名)	倉敷市玉島柏島		電話番号	086−526−7281
	施設ホームページ	http://hachiman-h.jp/			
	職員就業人数	園児の人数	ﾎﾞﾗﾝﾃｨｱ受入	園見学	自宅外通勤
	33　名	120　名	○	○	(可)・不可
	求人予定	職　種	雇用形態		備　考
	(有)・未定	保育教諭	正規職員		R7.4～　若干名採用予定
2	施　設　名	八幡乳児保育園			
	所在地(市区町名)	倉敷市玉島勇崎		電話番号	086−441−5400
	施設ホームページ	http://hachiman-h.jp/			
	職員就業人数	園児の人数	ﾎﾞﾗﾝﾃｨｱ受入	園見学	自宅外通勤
	11　名	19　名	○	○	(可)・不可
	求人予定	職　種	雇用形態		備　考
	有・(未定)	保育士	正規職員		
3	施　設　名	浅口はちまん認定こども園			
	所在地(市区町名)	浅口市鴨方町鴨方		電話番号	086−554−0200
	施設ホームページ	http://hachiman-h.jp/			
	職員就業人数	園児の人数	ﾎﾞﾗﾝﾃｨｱ受入	園見学	自宅外通勤
	29　名	90　名	○	○	(可)・不可
	求人予定	職　種	雇用形態		備　考
	(有)・未定	保育教諭	正規職員		R7.4～　若干名採用予定

求める人物や、法人・施設のアピール等のメッセージ

同一法人でこども園を2園・小規模保育園を2園・発達支援事業所を運営しています。希望に沿いながら人事交流を行っています。
結婚しても子育てをしながら働き続けられる環境づくりを心掛けており、子育て中の保育士さんもたくさんいます。明るくかつ向上心のある方をお待ちしております。

Hachiman HOIKUEN

法人番号	52

★法人情報	ﾌﾘｶﾞﾅ	シャカイフクシホウジン　コウフクカイ		
	法人名	社会福祉法人　興福会		
	法人所在地	〒713-8126　倉敷市玉島黒崎10145		
	電話番号	086-528-0303	FAX番号	086-528-0388
	E-Mail	kurosaki@mx1.tamatele.ne.jp	担当者名	山本宏美
	ホームページ			

★施設情報

1	施　設　名	黒崎保育園			
	所　在　地	〒713-8126 倉敷市玉島黒崎3908		電話番号	086-528-0303
	施設ホームページ	https://www.kurosaki-ns.com/			
	職員就業人数	園児の人数	ﾎﾞﾗﾝﾃｨｱ受入	園見学	自宅外通勤
	名	82名	○	○	(可)・不可
	求人予定	職　種	雇用形態		備　考
	(有)・未定	保育士	正規職員		随時募集
2	施　設　名				
	所　在　地	〒		電話番号	
	施設ホームページ				
	職員就業人数	園児の人数	ﾎﾞﾗﾝﾃｨｱ受入	園見学	自宅外通勤
	名	名			可・不可
	求人予定	職　種	雇用形態		備　考
	有・未定				
3	施　設　名				
	所　在　地	〒		電話番号	
	施設ホームページ				
	職員就業人数	園児の人数	ﾎﾞﾗﾝﾃｨｱ受入	園見学	自宅外通勤
	名	名			可・不可
	求人予定	職　種	雇用形態		備　考
	有・未定				

求める人物や、法人・施設のアピール等のメッセージ

自然にとても近く、どの年齢の子ども達ものびのび過ごしています。
季節の行事もたくさん取り入れた保育が特徴的です。

法人番号	53

★法人情報	ﾌﾘｶﾞﾅ	シャカイフクシホウジン　タカラカイ		
	法人名	社会福祉法人 たから会		
	法人所在地	〒710-0261　倉敷市船穂町船穂3345		
	電話番号	086-552-2055	FAX番号	086-552-2130
	E-Mail	info@takarahoikuen.jp	担当者名	北村
	ホームページ https://takarahoikuen.jp			

★施設情報

1	施　設　名	幼保連携型認定こども園　たから保育園			
	所在地(市区町名)	倉敷市船穂町3345		電話番号	086-552-2055
	職員就業人数	園児の人数	ﾎﾞﾗﾝﾃｨｱ受入	園見学	自宅外通勤
	23名	115　名	○	○	(可)・不可
	求人予定	職　種	雇用形態		備　考
	(有)・未定	保育教諭	正規/パート		随時募集
2	施　設　名	たから小規模保育園（令和3年4月開園）/たから第二小規模保育園（令和4年4月開園）			
	所在地(市区町名)	倉敷市船穂町31-2（2園同住所）		電話番号	086-486-5911/086-697-6710
	職員就業人数	園児の人数	ﾎﾞﾗﾝﾃｨｱ受入	園見学	自宅外通勤
	6名/5名	19名/9名	○	○	(可)・不可
	求人予定	職　種	雇用形態		備　考
	(有)・未定	保育士	正規/パート		随時募集

求める人物や、法人・施設のアピール等のメッセージ

雰囲気がいい！――職員は20～50代までバランスよく在籍、穏やかな職場のため定着率は約10年！

園長より「まずはぜひ見学におこしください！見て話して肌で感じて自分だけの園選びをしてください！」

法人番号	54

★法人情報	ﾌﾘｶﾞﾅ	ｼｬｶｲﾌｸｼﾎｳｼﾞﾝ　ﾌﾅｵﾌｸｼｶｲ		
	法人名	社会福祉法人　船穂福祉会		
	法人所在地	〒710-0261　倉敷市船穂町船穂2627-1		
	電話番号	086-552-4695	FAX番号	086-552-4698
	E-Mail	funao.s@ace.ocn.ne.jp	担当者名	小野　啓子
	ホームページ	http://funaohoiku.jp		

★施設情報

1	施設名	船穂保育園			
	所在地(市区町名)	倉敷市船穂町		電話番号	086-552-4695
	施設ホームページ	http://funaohoiku.jp			
	職員就業人数	園児の人数	ﾎﾞﾗﾝﾃｨｱ受入	園見学	自宅外通勤
	30名	100名	○	○	(可)・不可
	求人予定	職種	雇用形態		備考
	(有)・未定	保育士	正規職員		R8.4～数名採用予定

求める人物や、法人・施設のアピール等のメッセージ

若い職員からベテランの職員まで活躍中！お互いに刺激をし合いながらスキルアップを目指しています。有給休暇も取得しやすく、結婚・出産を経ても働きやすい職場作りを目指しています！！
明るく元気な職場に是非一度見学にいらしてください！

法人番号	55

★法人情報	ﾌﾘｶﾞﾅ	ｺｳｴｷｻﾞｲﾀﾞﾝﾎｳｼﾞﾝｵｵﾊﾗｷﾈﾝｸﾗｼｷﾁｭｳｵｳｲﾘｮｳｷｺｳ		
	法人名	公益財団法人大原記念倉敷中央医療機構		
	法人所在地	〒710-0056　倉敷市鶴形1-12-7		
	電話番号	086-422-9177	FAX番号	086-422-6401
	E-Mail	kchmiwa@kchnet.or.jp	担当者名	黒田　弓子
	ホームページ	https://www.kchnet.or.jp/		

★施設情報

1	施　設　名	倉敷中央病院　美和保育園			
	所　在　地	〒710-0056 倉敷市鶴形1-12-7		電話番号	086-422-9177
	施設ホームページ	https://www.kchnet.or.jp/about_us/hoikuen/			
	職員就業人数	園児の人数	ﾎﾞﾗﾝﾃｨｱ受入	園見学	自宅外通勤
	29名	45　名	○	○	(可)・不可
	求人予定	職　種	雇用形態		備　考
	(有)・未定	保育士			＊園へお問い合わせください

年間行事

4月　花見
子どもの日の集い

5月　親子運動会

6月　2歳以上運動

7月　七夕会

10月　親子遠足

お月見会　芋掘り

12月　発表会

クリスマス会

1月　鏡開き

2月　豆まき

3月　ひな祭り

お別れ会

求める人物や、法人・施設のアピール等のメッセージ

- 0、1、2歳児 ・・　明るく、あたたかい環境の中で、健全な体と円満な性格を培う
- 明るく健康な方、子どもが大好きな方大歓迎です！ぜひ、見学にお越しください。
  ＊要事前連絡　　お待ちしています。

法人番号	56

★法人情報	ﾌﾘｶﾞﾅ	カブシキガイシャ　テンクウ		
	法人名	株式会社　天空		
	法人所在地	〒７１０－０８４２　倉敷市吉岡４７６－３		
	電話番号	０８６－４２３－５１５０	FAX番号	０８６－４２５－５８７７
	E-Mail	info@tenku-group.com	担当者名	園長　若林雅子
	ホームページ	https://sora-hoikuen.jp/index.php		

★施設情報

1	施　設　名	ソラ小規模保育園			
	所　在　地	〒710-0847 倉敷市東富井９５８－６		電話番号	０８６－４４１－５６２５
	施設ホームページ	https://sora-hoikuen.jp/index.php			
	職員就業人数	園児の人数	ﾎﾞﾗﾝﾃｨｱ受入	園見学	自宅外通勤
	９　名	１９　名	○	○	(可)・不可
	求人予定	職　種	雇用形態		備　考
	有・(未定)				
2	施　設　名	ソラ保育園よしおか			
	所　在　地	〒710-0842 倉敷市吉岡４７６－３		電話番号	０８６－４２５－５８８８
	施設ホームページ	https://sora-hoikuen.jp/index.php			
	職員就業人数	園児の人数	ﾎﾞﾗﾝﾃｨｱ受入	園見学	自宅外通勤
	２６　名	５０　名	○	○	(可)・不可
	求人予定	職　種	雇用形態		備　考
	(有)・未定	保育士	正社員・パート		

求める人物や、法人・施設のアピール等のメッセージ

令和6年5月より所在地が変わりました。新しい園舎で園児も伸び伸びと過ごしています。
明るくて活発な方、大歓迎です！職員同士も仲のいい職場です。

公益社団法人 倉敷市民間保育所協議会

QRコード
読み取ってね

URL http://www.kurashiki-minpokyo.or.jp

★公益社団法人 倉敷市民間保育所協議会 ホームページから・・

★就職希望登録ができます！
★会員園の採用情報が確認できます！！

Check!

ご登録ください！

保育園・認定こども園で働くなら、倉敷市で！

公益社団法人 倉敷市民間保育所協議会

〒710-0834 倉敷市笹沖180番地
くらしき健康福祉プラザ3階
☎(086)434-3381

就職希望登録について

事前準備

各自の携帯電話で『mail@admj.biz』からメールが受信できるように設定しておいてください
※受信設定方法は、QR コード読み取りページのリンクをご参考ください
（au・docomo・Softbank）

登録手順

1) 各自の携帯電話（バーコードリーダー機能）で、配布された QR コードを読み取ります
ページをご確認の上「上記内容に同意して登録」をクリックしてください

2) 就職希望登録フォームが表示されます
・氏名　・選択項目等を入力してください

3) 入力が終わったら、“確認画面へ”ボタンを押します

4) 入力内容に間違いがないことを確認して、“確定”ボタンを押すと、
仮登録画面が表示されます

5) “登録する”をクリックするとメール送信フォームが表示されます

6) そのままメールを送信

7) 送信後、「就職希望登録完了メール」が届きます
万が一、メールが届かない場合は、管理担当者へ**連絡してください**

（倉敷市民間保育所協議会事務局 電話：086-434-3381）

QR コード

以上で登録は完了です

＜ 公益社団法人倉敷市民間保育所協議会　個人情報の取り扱い規約 ＞

１．個人情報の利用目的
公益社団法人倉敷市民間保育所協議会（以下協議会）の取得したすべての個人情報は、協議会加入施設の職員採用・募集活動を目的として利用します

２．個人情報の共有範囲と管理
協議会の取得したすべての個人情報は、協議会および加入施設と委託業者のみで共有し第三者への提供は行いません

３．個人情報の取扱いの委託
個人情報の全部または一部を、上記利用目的に必要な範囲において委託することがあります
なお、業務委託先に対しては行政機関または契約により協議会同等の個人情報の取扱いを義務付けています
当該委託先の業務は登録情報の保全・管理のみであり、当該委託先が第 1 項記載の個人情報の利用目的を超えて、個人情報を開示あるいは提供等の利用をすることはありません

●就職が決定するなど、就職情報が不要になった場合は、必ず、登録解除してください

●登録有効期間は、2026 年 3 月 31 日までとなります　2026 年 4 月 1 日以降は、再登録してください

施設位置図

- 公立認定こども園
- 私立認定こども園
- 公立幼稚園
- 私立幼稚園
- 公立保育所
- 民間保育所
- 小規模・事業所内保育園

JR倉敷駅前拡大図
昭和保育園
備中県民局
備中保健所
倉敷児童相談所
JR倉敷駅
たけなかほいくえん
美和保育園（事）
認定こども園
竹中幼稚園
倉敷東幼稚園
倉敷東小
ESG倉敷こども園
小規模保育ルーム
御国幼稚園
倉敷物語館
倉敷幼稚園
若竹の園
ヤクルト保育園おいまつ（事）
老松保育園
老松小
老松幼稚園
倉敷中央通り
倉敷西小
庄認定こども園
庄支所
庄保育園
庄小
庄なかよし小規模保育園
かわさきこども園
かわさき保育所（事）
中庄駅前小規模保育園
杉の子第二保育園
JR山陽新幹線
さくら保育園 中庄（事）
東雲保育園
倉敷JCT
JR中庄駅
スイートキッズクラブ（事）
奈良佐保短期大学
附属倉敷幼稚園
倉敷IC
菅生小
菅生幼稚園
ぽっ歩保育園
平田（事）
マスカットスタジアム
山陽自動車道
キッズコートくらしき（事）
NICONICO
保育園（事）
すぎのこ認定こども園
龍昌保育園
みのり幼稚園
中庄小
わかば保育園
万寿幼稚園
しらゆり
幼稚園
中庄幼稚園
JR伯備線
JR山陽本線
万寿小
大内保育園
同心
幼稚園
ひまわり乳児保育園
ひまわり認定こども園
早島町
JR宇野線
万寿東小
万寿東幼稚園
三和保育園
ドルフィン
キッズ保育園
山陽自動車道
くらしきマチナカ
乳児保育園
早島IC
JR倉敷駅
みらい保育園
大内保育園
万寿分園
倉敷美観地区
豊洲幼稚園
西田認定こども園
中洲保育園
中洲小
羽島保育園
豊洲小
豊洲認定こども園
岡山市
帯江小規模保育園
帯江認定こども園
JR久々原駅
球場前駅
小規模保育園
もくもく
帯江小
かめやま保育園
大高幼稚園
倉敷市役所
帯江幼稚園
茶屋町支所
茶屋町小
茶屋町東幼稚園
水島臨海鉄道
清心保育園
新田保育園
はやおき保育園
大高小
ソラ小規模保育園
ぽっ歩保育園（事）
みどり保育園
足高公園
西富井駅
JR茶屋町駅
あしたか保育園
茶屋町保育園
市保健所
葦高幼稚園
茶屋町西幼稚園
ニチイキッズ茶屋町
倉敷南小
笹沖認定こども園
小規模保育園
葦高小
福井駅
小谷かなりや第二小規模保育園
小谷かなりやキッズ保育園（事）
瀬戸中央自動車道
みちる小規模
堀南かなりや認定こども園
保育園
旭丘小
ちゃやこども園
小谷かなりや認定こども園
小谷かなりや小規模保育園
粒江小
旭丘
鳥の子保育園
天城小
あまきこども園
幼稚園
浦田駅
認定こども園
粒江幼稚園
天城幼稚園
浦田保育園
水島臨海鉄道
認定こども園小ざくら保育園
小ざくら乳児保育園
さくらんぼ小規模保育園
JR植松駅
JR彦崎駅
水島保育園
JR宇野線
第二福田小
水島小
ゆりかご保育園
弥生駅
第四福田小
第二福田幼稚園
第四福田幼稚園
水島支所
倉敷マリア・インマクラダ幼稚園
若杉保育園
たけの子
すくすく保育室（事）
栄駅
かがやき認定こども園
倉敷美しい森
常盤駅
郷内幼稚園
郷内小
第五福田認定こども園
水島駅
水島IC
JR木見駅
第一福田保育園
第一福田小
第一福田幼稚園
弘恵保育園
みちる保育園
認定こども園
あさひ幼稚園
あさひ幼稚園
乳幼児センター（事）
第三福田小

浅口市
長尾幼稚園
長尾小
こばと保育園
認定こども園
ルンビニ保育園
富田保育園
富田小
富田幼稚園
JR新倉敷駅
よしうら認定こども園
上成幼稚園
上成小
上成保育園
スマイル保育園（事）
プライム保育園（事）
玉島小
玉島支所
認定こども園 海星幼稚園
玉島幼稚園
玉島保育園
柏島認定こども園
柏島小
いずみ乙島保育園
乙島小
瀬崎保育園
しずく保育園（事）
乙島東認定こども園
乙島東小
玉島大橋
八幡認定こども園
第二敬愛幼稚園
玉島南小
勇崎幼稚園
八幡乳児保育園（事）
黒崎保育園
敬愛幼稚園
沙美小
沙美東海水浴場
沙美保育園
沙美海水浴場
南浦小
すみくら倉敷みなみ保育園（事
連島北小
連島北保育園
露橋
露丘小
連島東小
連島東保育園
小ざくら第二保育園
連島西浦小
連島幼稚園
認定こども園
まこと幼稚園
認定こども園
第二まこと幼稚園
連島こども園
聖和保育園
水島大橋
遍照連島小規模保育園
連島南幼稚園
連島南小
連島神亀小
慈愛幼稚園
めばえ小規模保育園
めばえ第二小規模保育園
認定こども園
のぞみ保育園
認定こども園
めばえ保育園
親和保育園
乳児親和保育園
第五坂田小
小ざくら小規模保育園
三菱自工前駅

倉敷南小
葦高小
小谷かなりや第二小規模保育園
小谷かなりやキッズ保育園（事）
堀南かなりや認定こども園
小谷かなりや認定こども園
小谷かなりや小規模保育園
旭丘小
旭丘幼稚園
浦田駅
認定こども園
浦田保育園
粒江小
粒江幼稚園
鳥の子保育園
天城小
天城幼稚園
みちる小規模保育園
あまきこども園
ちゃやこども園
小規模保育園
JR倉敷駅
JR宇野線
JR福塩線
認定こども園小ざくら保育園
小ざくら乳児保育園
さくらんぼ小規模保育園
水島保育園
水島小
第二福田小
ゆりかご保育園
第四福田小
第四福田幼稚園
第二福田幼稚園
水島支所
倉敷マリア・インマクラダ幼稚園
かがやき認定こども園
第五福田認定こども園
第一福田保育園
第一福田小
第一福田幼稚園
認定こども園
あさひ幼稚園
あさひ幼稚園
乳幼児センター（事）
第三福田小
弘恵保育園
みちる保育園
水島臨海鉄道
第三福田保育園
真言保育園
若杉保育園
たけの子
すくすく保育室（事）
倉敷美しい森
郷内幼稚園
郷内小
水島IC
郷内小分校
稗田保育園
稗田幼稚園
市立短大
緑丘小
柳田認定
こども園
児島小
中山保育園
上の町保育園
琴浦北小
琴浦西小
琴浦西認定こども園
下の町乳児保育園
本荘小
鶴ノ池IC
味野幼稚園
竜王保育園
和井田保育園
琴浦東小
田の口認定こども園
本荘保育園
味野小
三宝認定こども園
琴浦南小
琴浦中認定こども園
児島支所
唐琴王子保育園
赤崎保育園
赤崎小
児島IC
しおかぜ認定こども園
青葉保育園
下津井西小
下津井東小
鷲羽山展望台
田之浦保育園
六口島海水浴場
玉野市

倉敷市保育士・保育所支援センター

保育の現場で資格を活かしませんか？

保育士のブランクが不安…

資格はあるけど未経験…

フルタイムでの勤務は難しいかな…

倉敷市保育士･保育所支援センターでは、保育士資格を持ちながら保育所等に就労していない方などを対象に、その資格を活かし、保育の現場で活躍していただけるように情報提供をしたり、再就職支援を行ったりします。

“もう一度保育士･保育教諭として働きたい”“資格を活かして保育の仕事をしてみたい”と思われる方は、倉敷市保育士･保育所支援センターへ、気軽に相談してください。

保育士資格をお持ちの方、あなたの力をこどもたちが待っています！！

まずはお気軽にご相談ください☺

☆保育士・保育教諭の相談支援☆

- 保育士資格をお持ちで、保育所等で就労していない方の就職相談を受けます
- 保育所、認定こども園で働いてる保育士・保育教諭や保育士資格取得を希望する方からの相談を受けます

☆研修、職場見学、実習体験など☆

保育士・保育教諭として再就職を目指している方を対象に公立保育所、公立認定こども園での見学・体験・研修などを行っています

お問い合わせ

倉敷市保育士・保育所支援センター

倉敷市西中新田６４０番地

倉敷市役所　２階　保育・幼稚園課内

TEL　０８６－４２６－３０２１

開所日時

月曜日～金曜日

８：３０～１２：００
１３：００～１７：００

（※祝日、休日、年末年始を除く）

※相談は電話でも受け付けています。また、相談者から知り得た個人情報は「個人情報適正管理規定」に基づき適正に取り扱います。

公益社団法人
倉敷市民間保育所協議会

〒710-0834
岡山県倉敷市笹沖180番地
くらしき健康福祉プラザ3階
TEL：086-434-3381